

# Empirisches Stimmungsbild zur Dortmunder Kommunalpolitik im November 2007

---



# Methodische Vorgehensweise

---

<b>Erhebungsinstrument:</b>	Standardisierter, überwiegend geschlossener Fragebogen
<b>Datensammlungstechnik</b> :	Computergestützte Telefoninterviews
<b>Erhebungszeitraum:</b>	07. bis 21. November 2007
<b>Grundgesamtheit:</b>	Zur Kommunalwahl berechtigte Bevölkerung Dortmunds
<b>Art der Stichprobenziehung:</b>	Reine Zufallsauswahl (Telefonnummern)
<b>Realisierte Stichprobe:</b>	n=1000

---

# Politiker und Parteien

# Wenn am Sonntag Kommunalwahl wäre, welche Partei würden Sie dann wählen?

Prozent

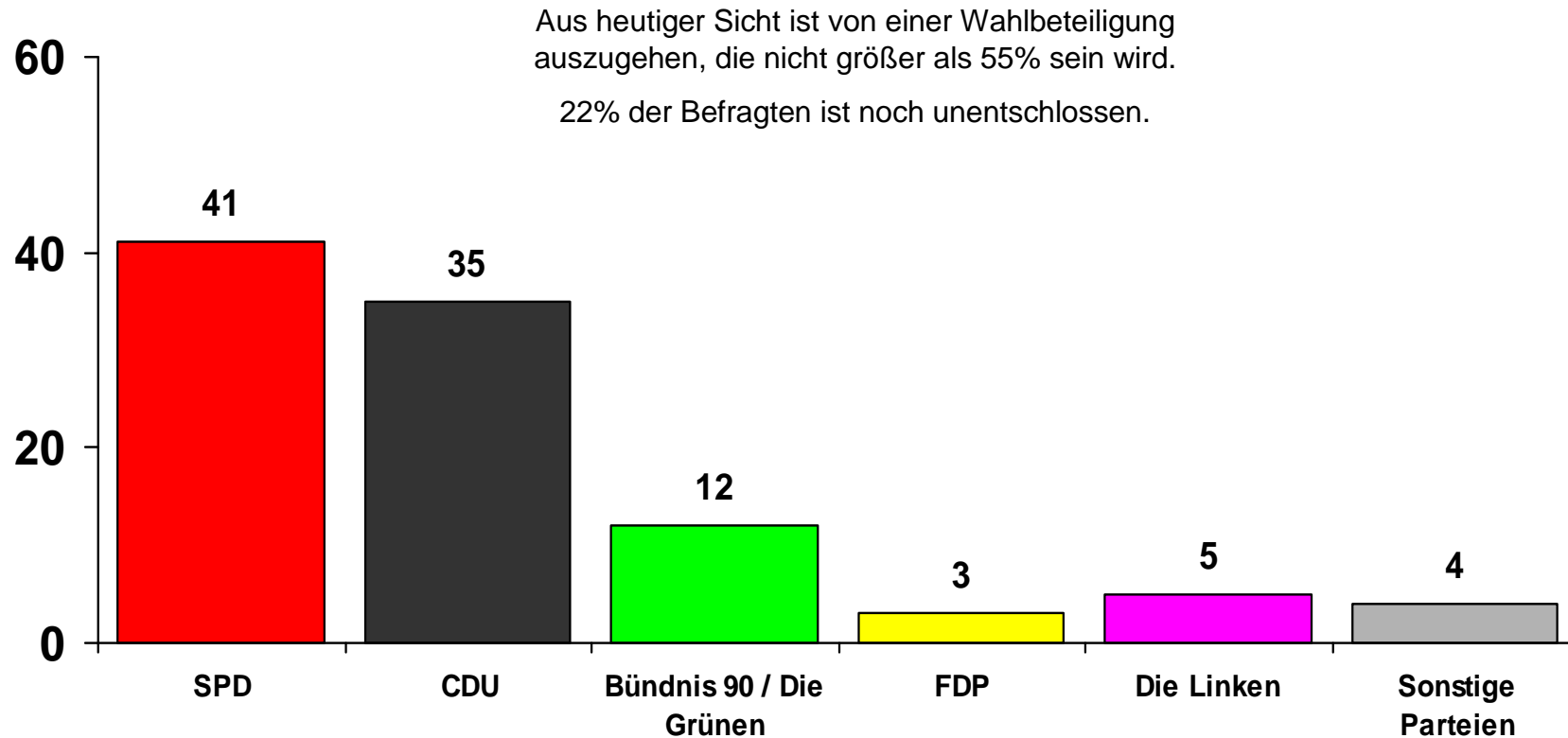

# Bekanntheit von Oberbürgermeister Dr. Gerhard Langemeyer

---

## Ungestützte Bekanntheit

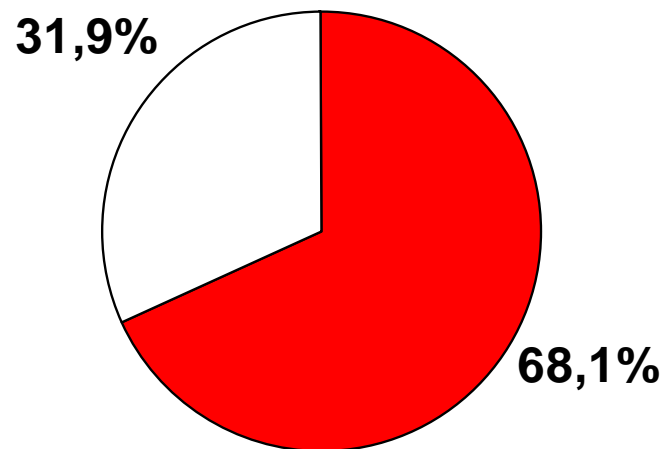

n=1000

## Gestützte Bekanntheit

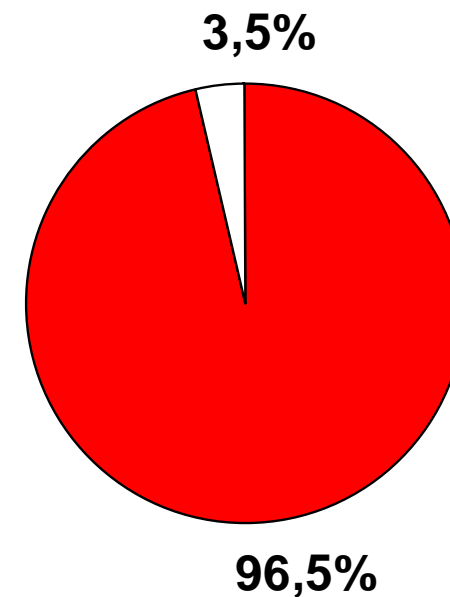

# Wenn Sie an die Zeit nach der letzten Kommunalwahl denken, wie beurteilen Sie die Arbeit des Oberbürgermeisters Dr. Gerhard Langemeyer?

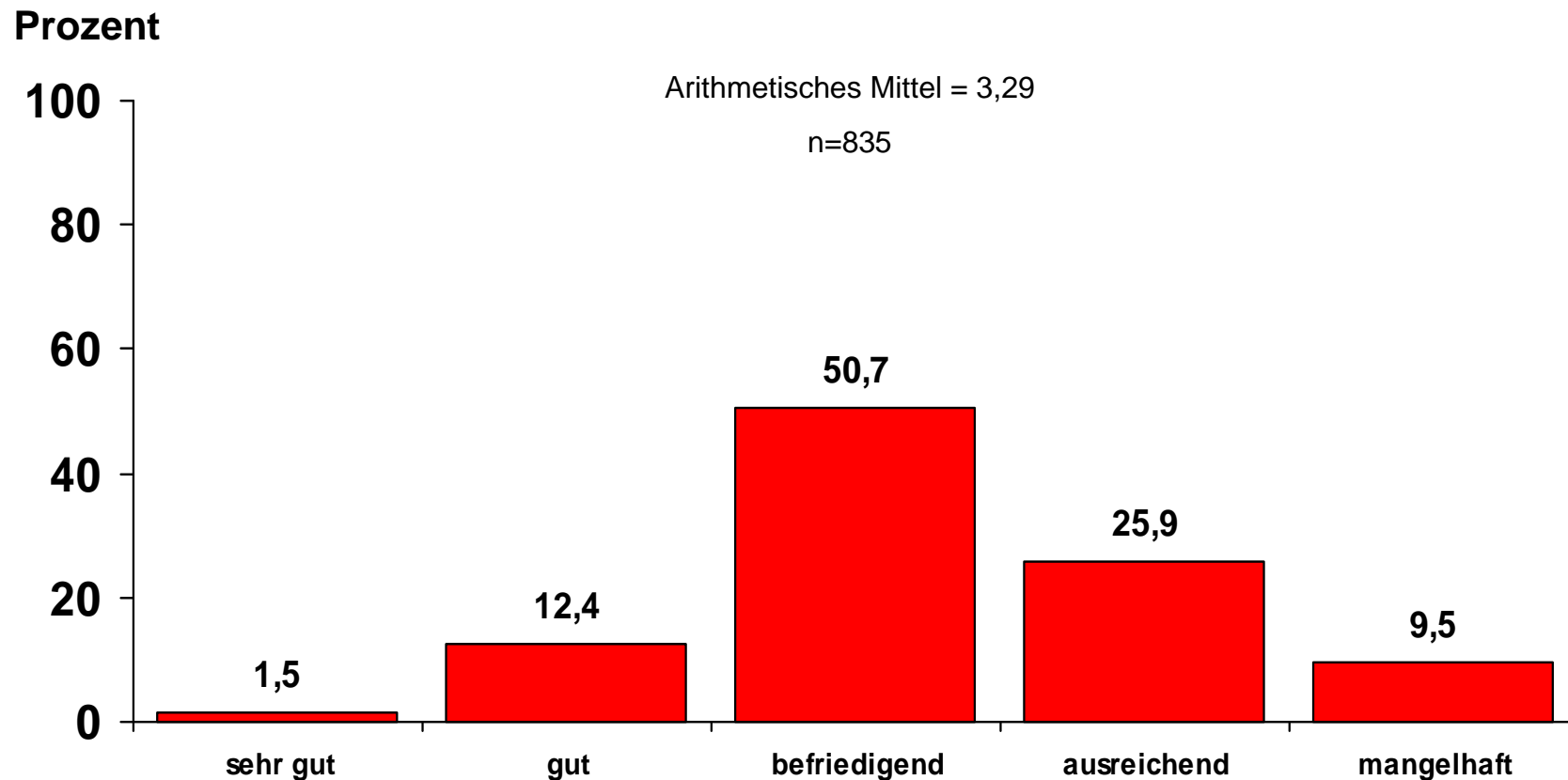

# Wenn Sie an die Zeit nach der letzten Kommunalwahl denken, wie beurteilen Sie die Arbeit des Oberbürgermeisters Dr. Gerhard Langemeyer?

Sign.=0,000, Cramer's V=0,277

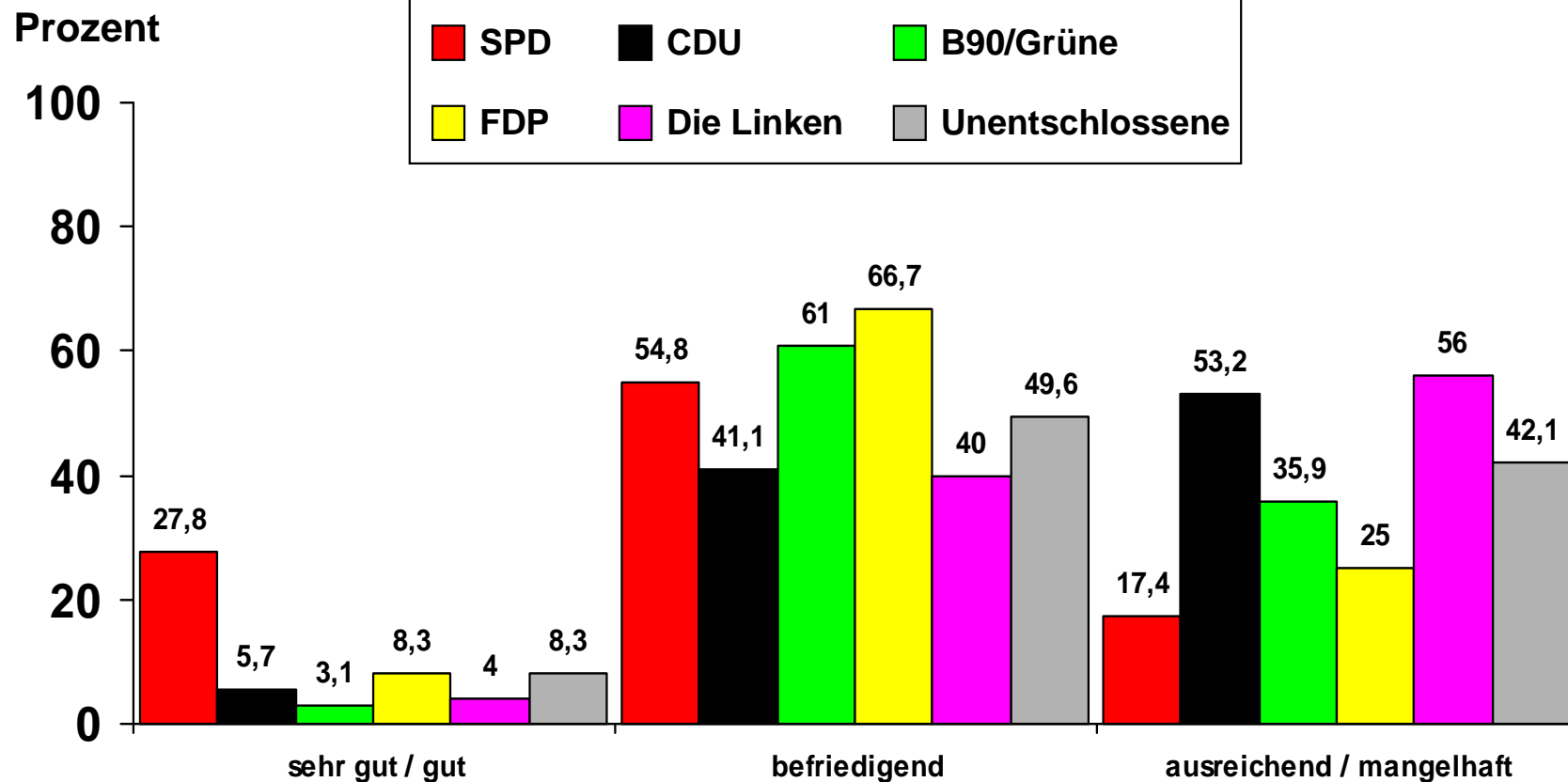

# Welche der folgenden Dortmunder Kommunalpolitiker sind Ihnen -wenn auch nur dem Namen nach- bekannt?

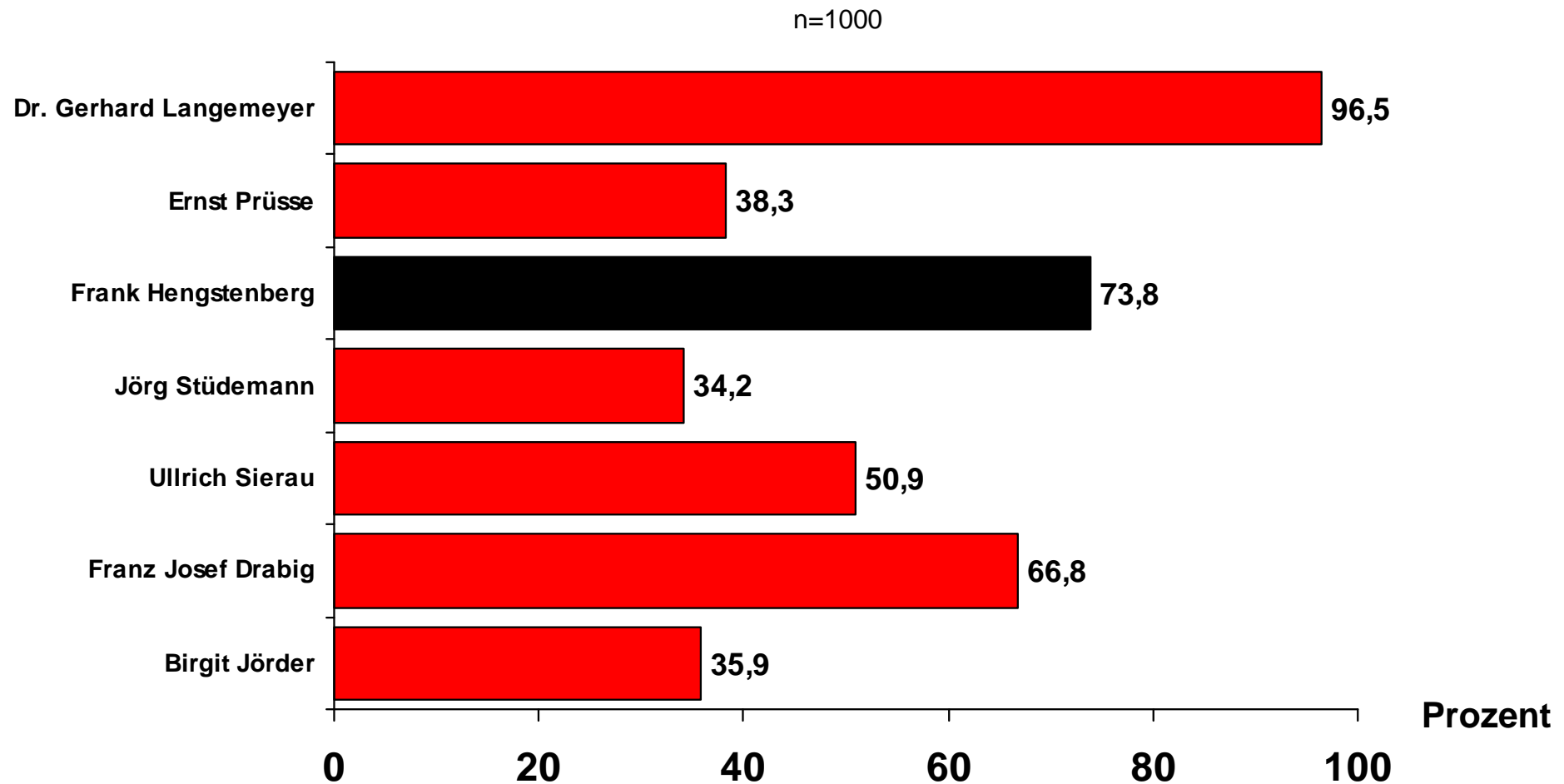

# Wie sympathisch sind Ihnen die folgenden Dortmunder Kommunalpolitiker? - Mittelwertprofil -

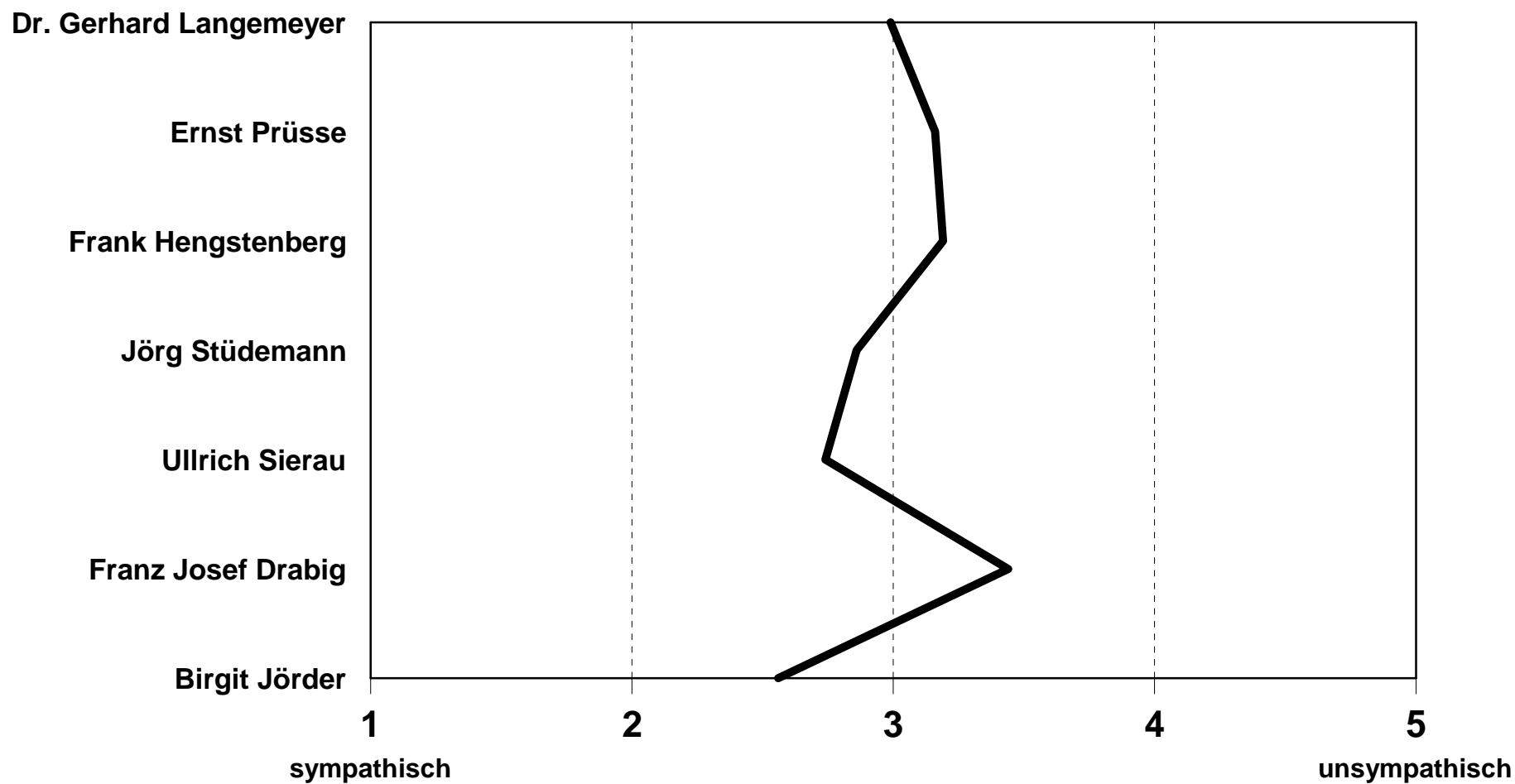

# Wie sympathisch sind Ihnen die folgenden Dortmunder Kommunalpolitiker?

- Mittelwertprofil alle Wähler -

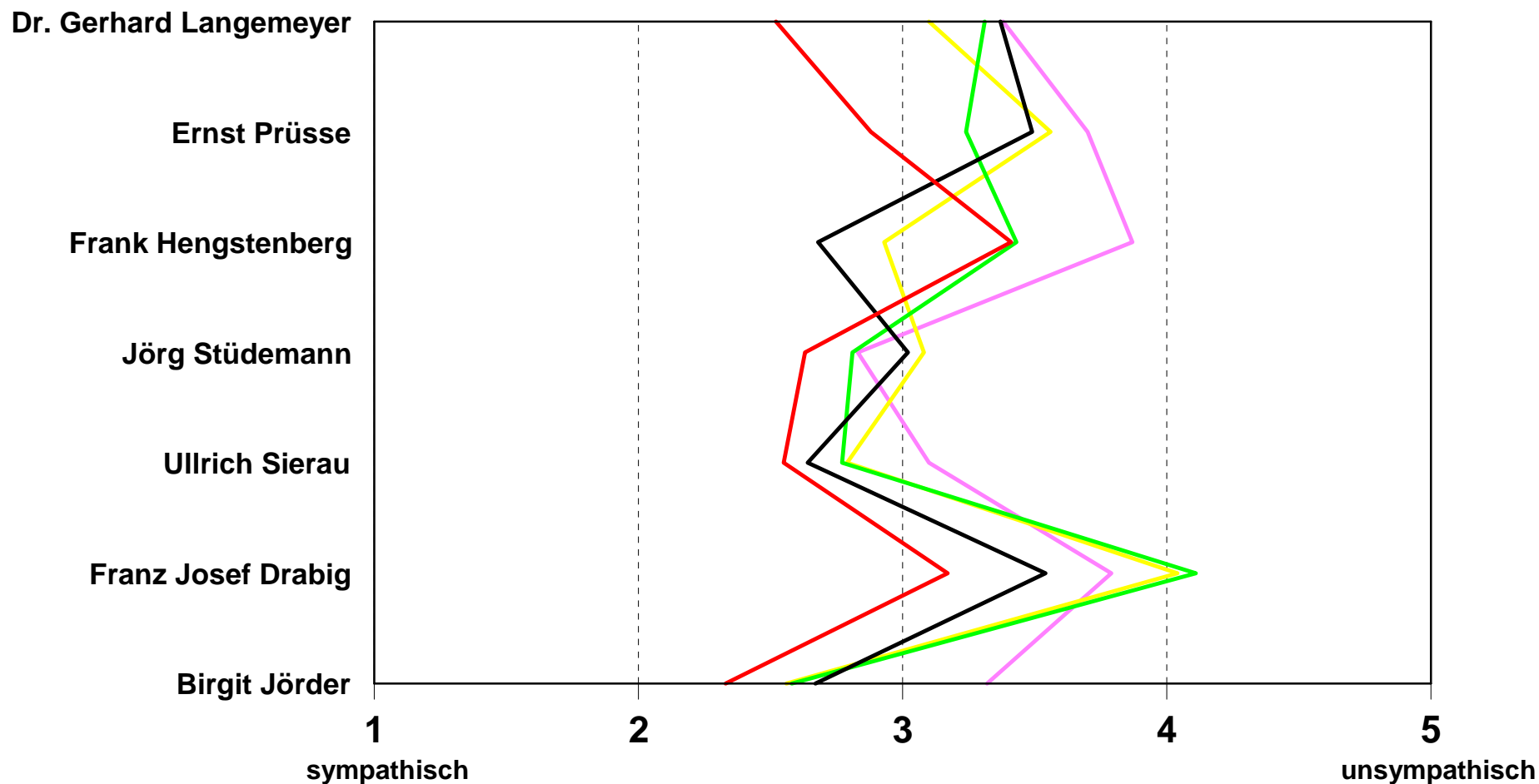

# Wie sympathisch sind Ihnen die folgenden Dortmunder Kommunalpolitiker? - Mittelwertprofil der Unentschlossenen -

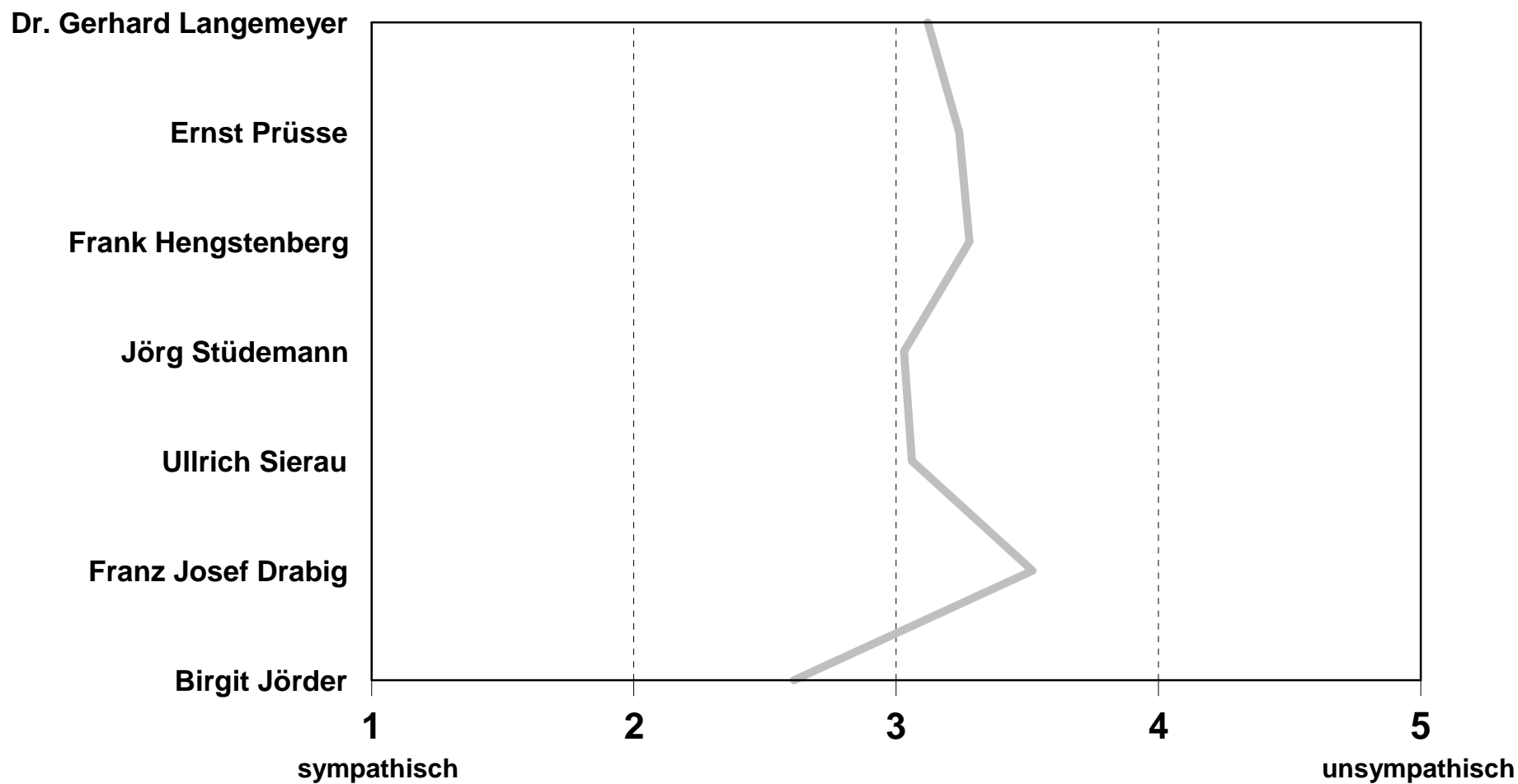

# Wie sympathisch sind Ihnen die folgenden Dortmunder Kommunalpolitiker?

- Dr. Gerhard Langemeyer -

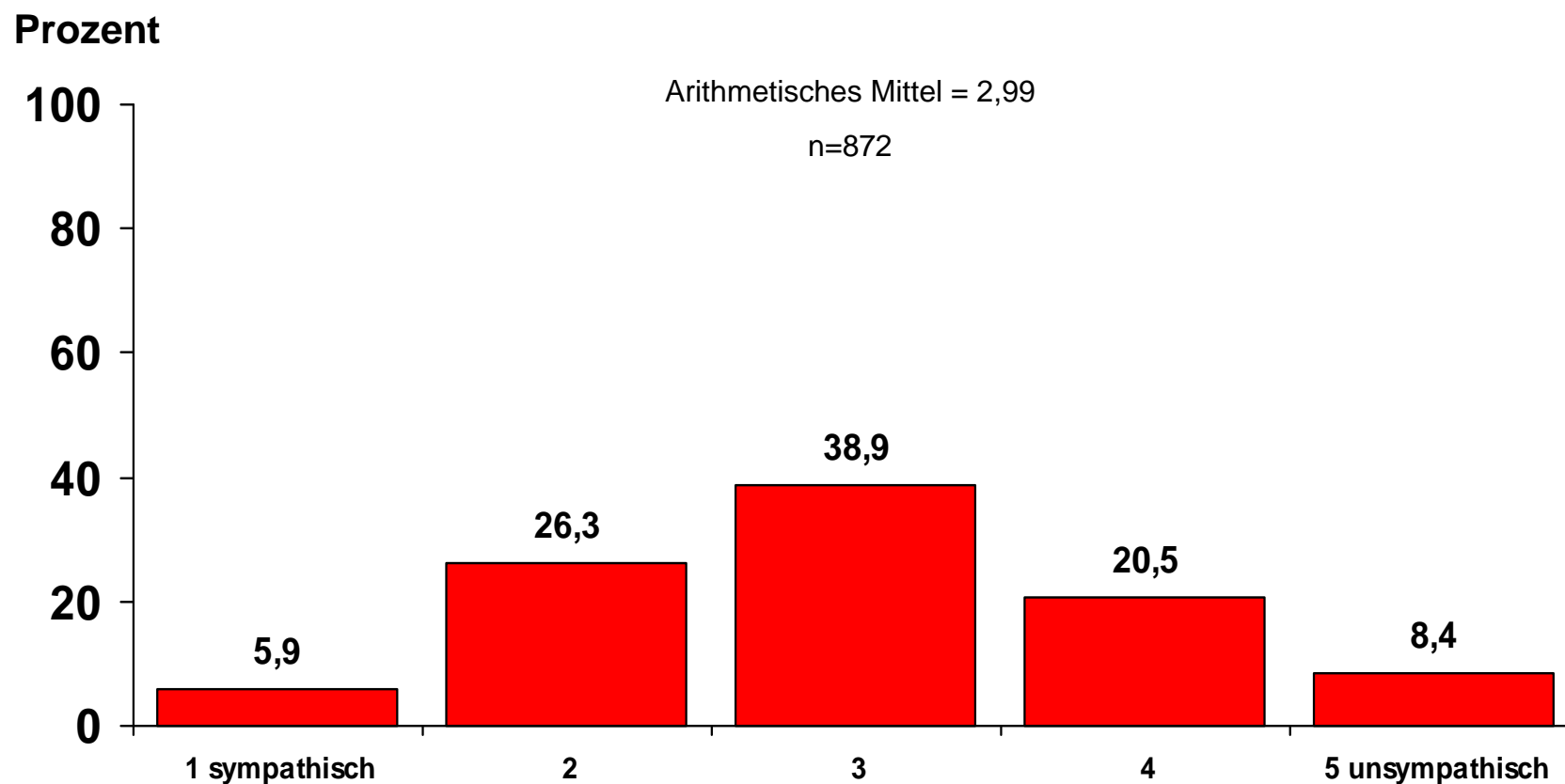

# Wie sympathisch sind Ihnen die folgenden Dortmunder Kommunalpolitiker?

- Ernst Prüsse -

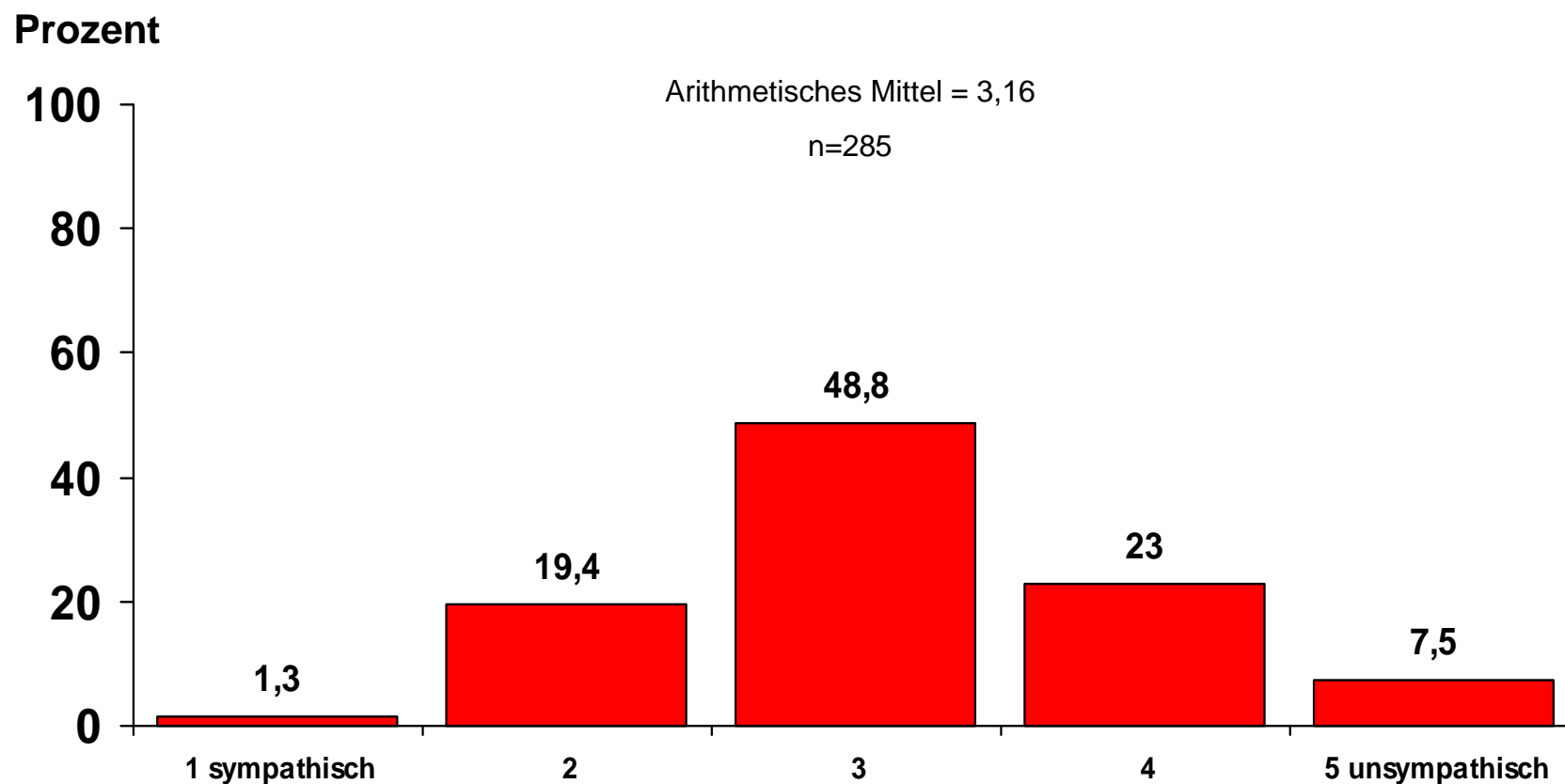

# Wie sympathisch sind Ihnen die folgenden Dortmunder Kommunalpolitiker?

- Frank Hengstenberg -

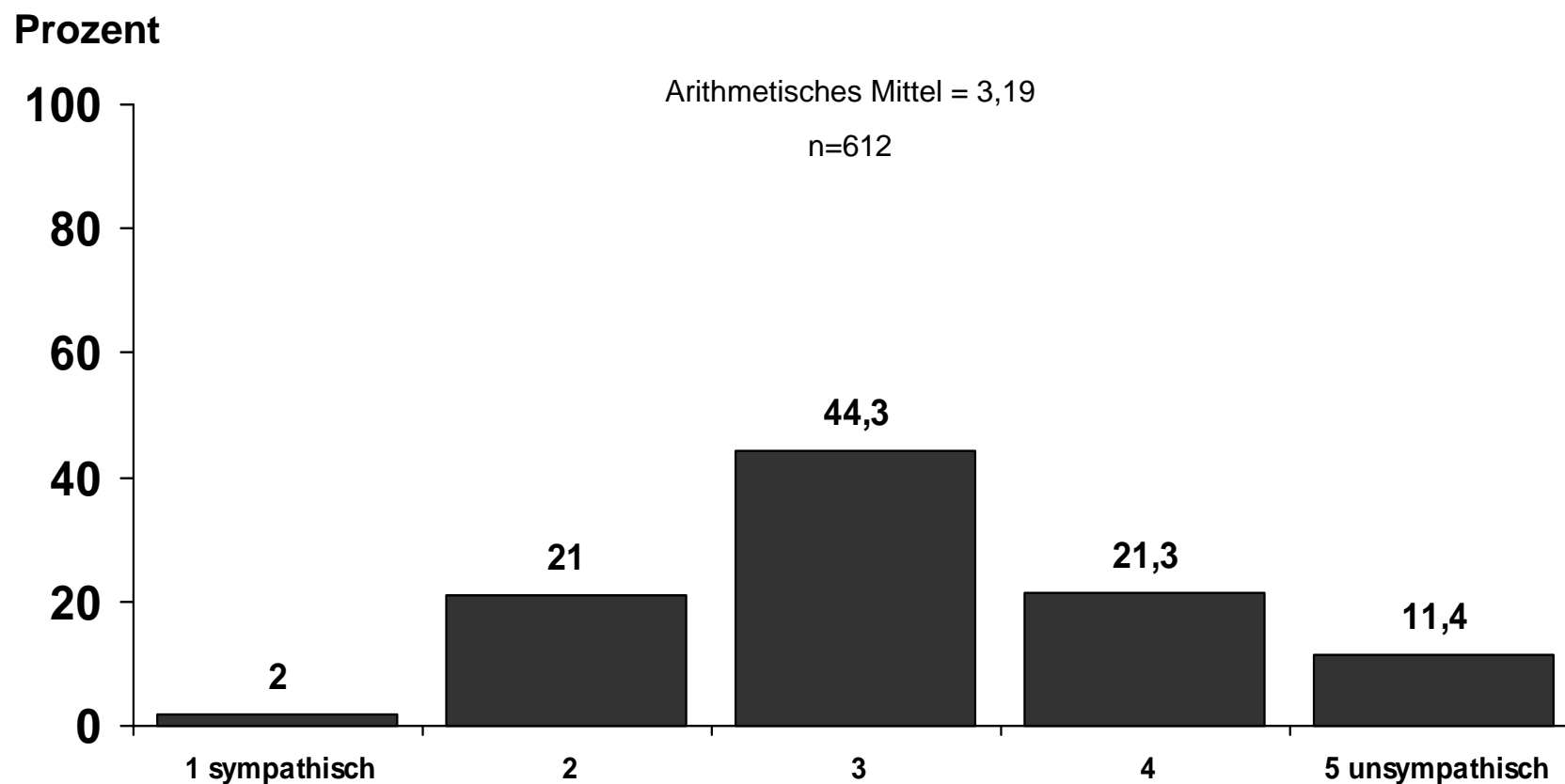

# Wie sympathisch sind Ihnen die folgenden Dortmunder Kommunalpolitiker?

- Jörg Stüdemann -

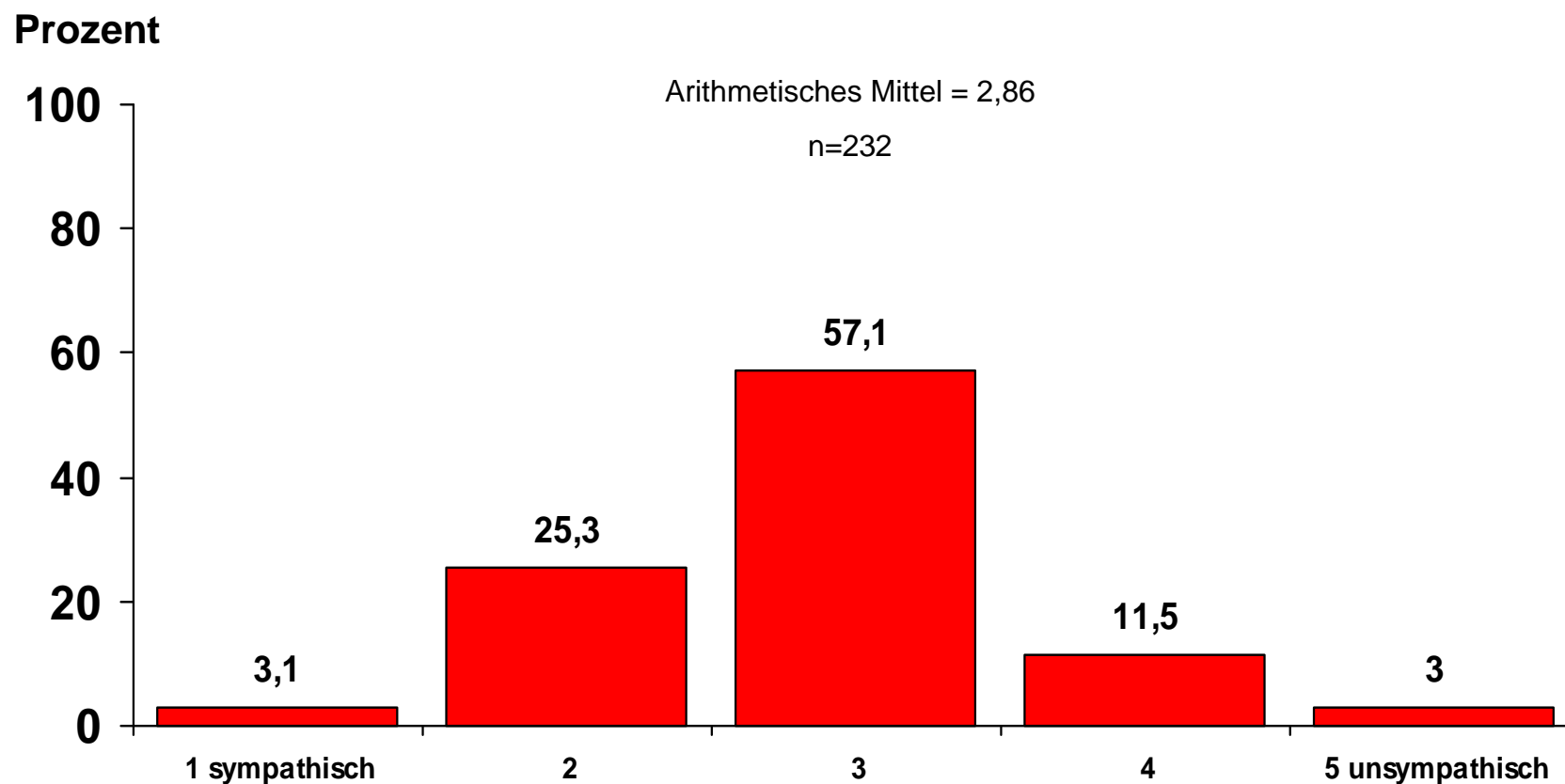

# Wie sympathisch sind Ihnen die folgenden Dortmunder Kommunalpolitiker?

- Ullrich Sierau -

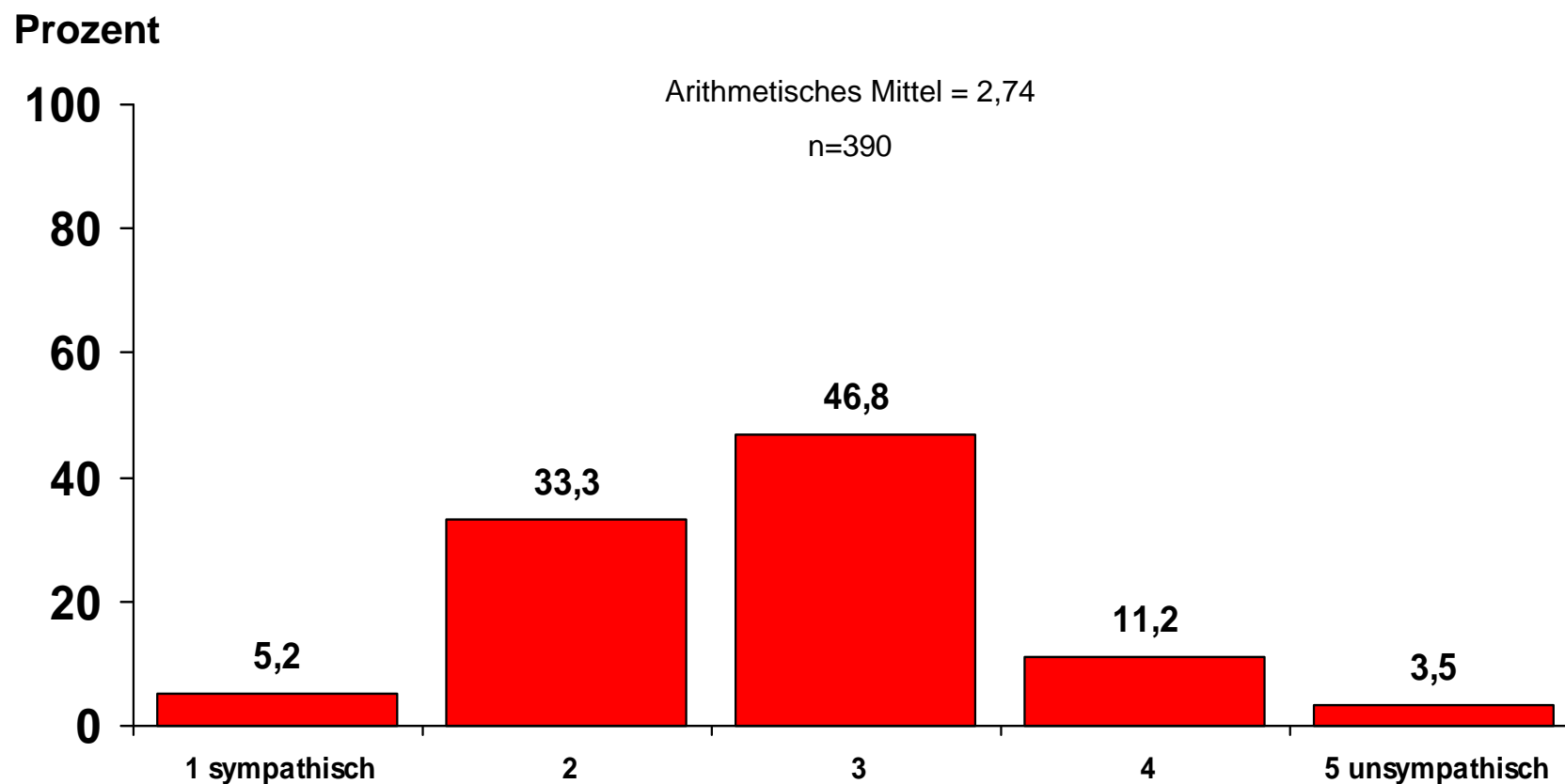

# Wie sympathisch sind Ihnen die folgenden Dortmunder Kommunalpolitiker?

- Franz Josef Drabig -

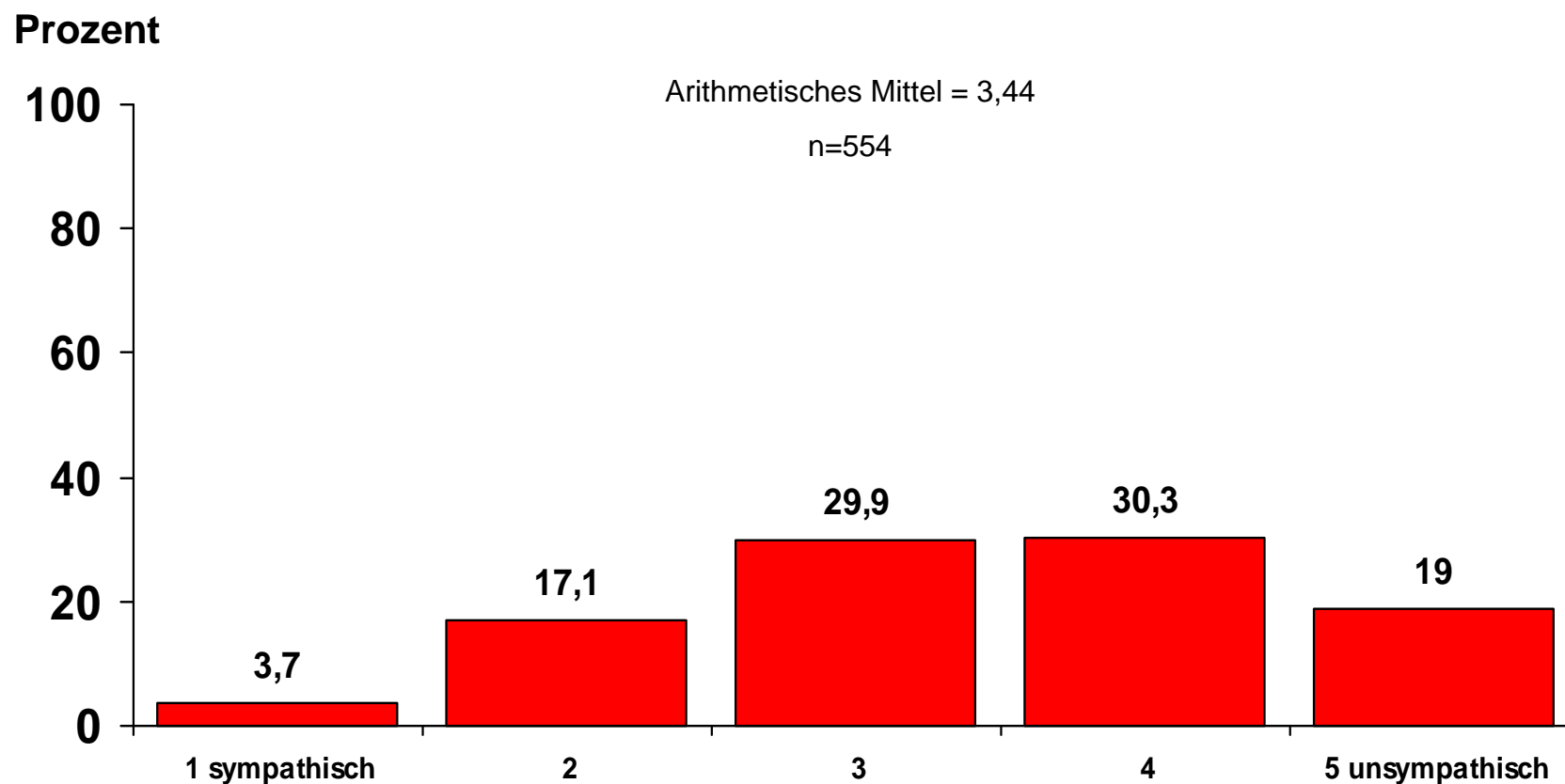

# Wie sympathisch sind Ihnen die folgenden Dortmunder Kommunalpolitiker?

- Birgit Jörder -

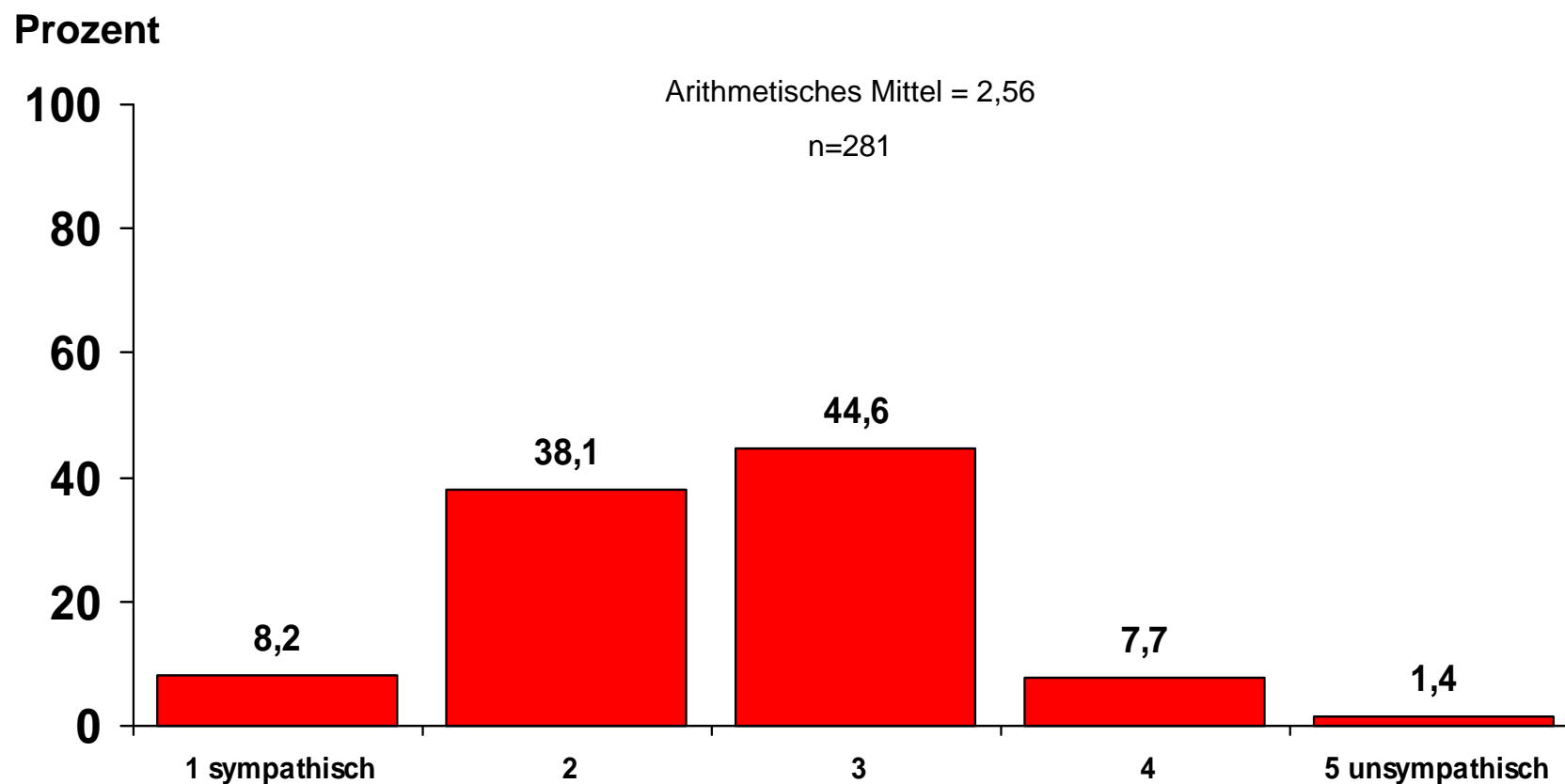

# Wie sehr trauen Sie diesen Personen die Lösung anstehender kommunaler Aufgaben zu?

- Mittelwertprofil -

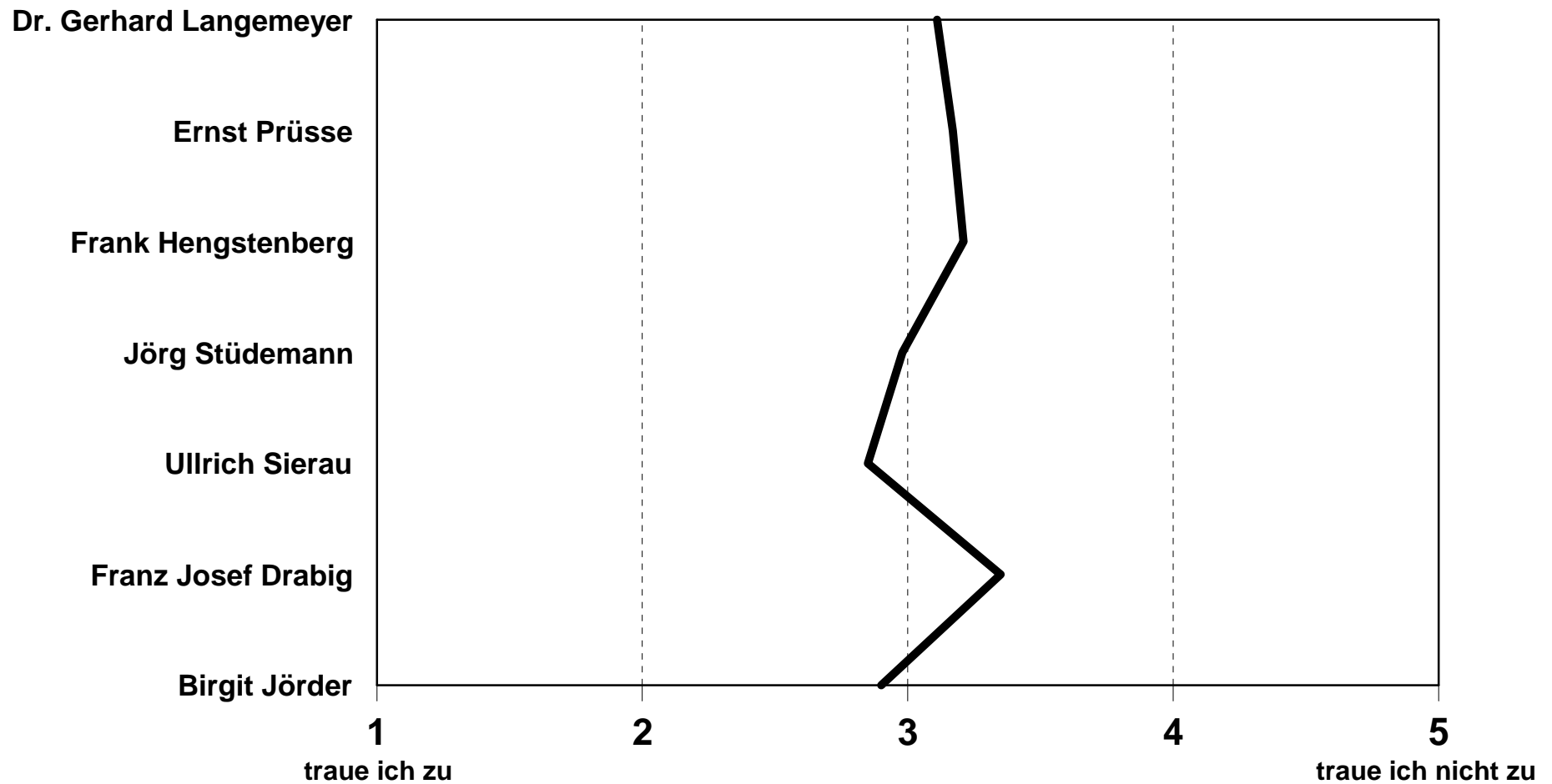

# Wie sehr trauen Sie diesen Personen die Lösung anstehender kommunaler Aufgaben zu?

- Mittelwertprofil aller Wähler -

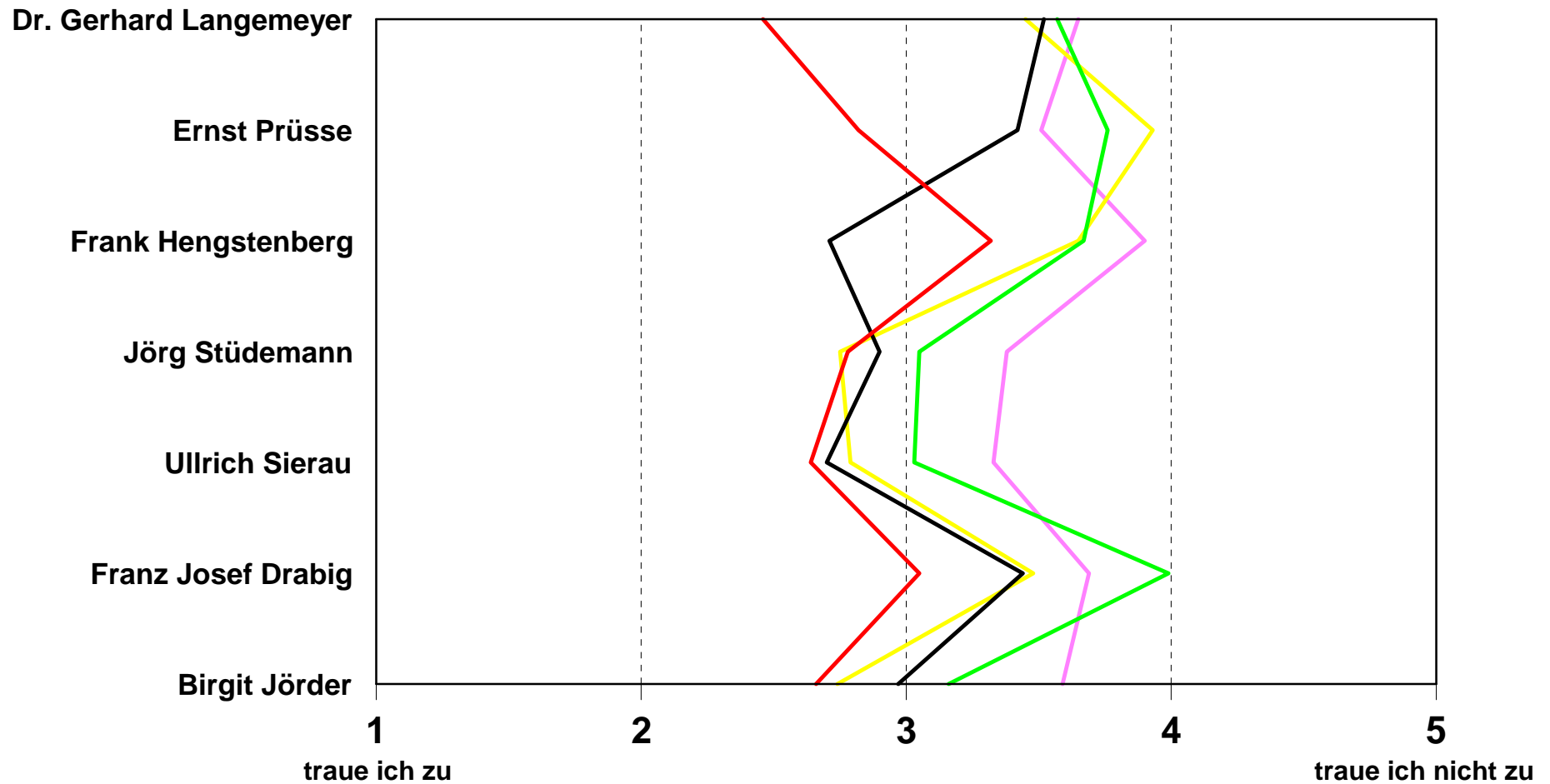

# Wie sehr trauen Sie diesen Personen die Lösung anstehender kommunaler Aufgaben zu?

- Mittelwertprofil der Unentschlossenen -

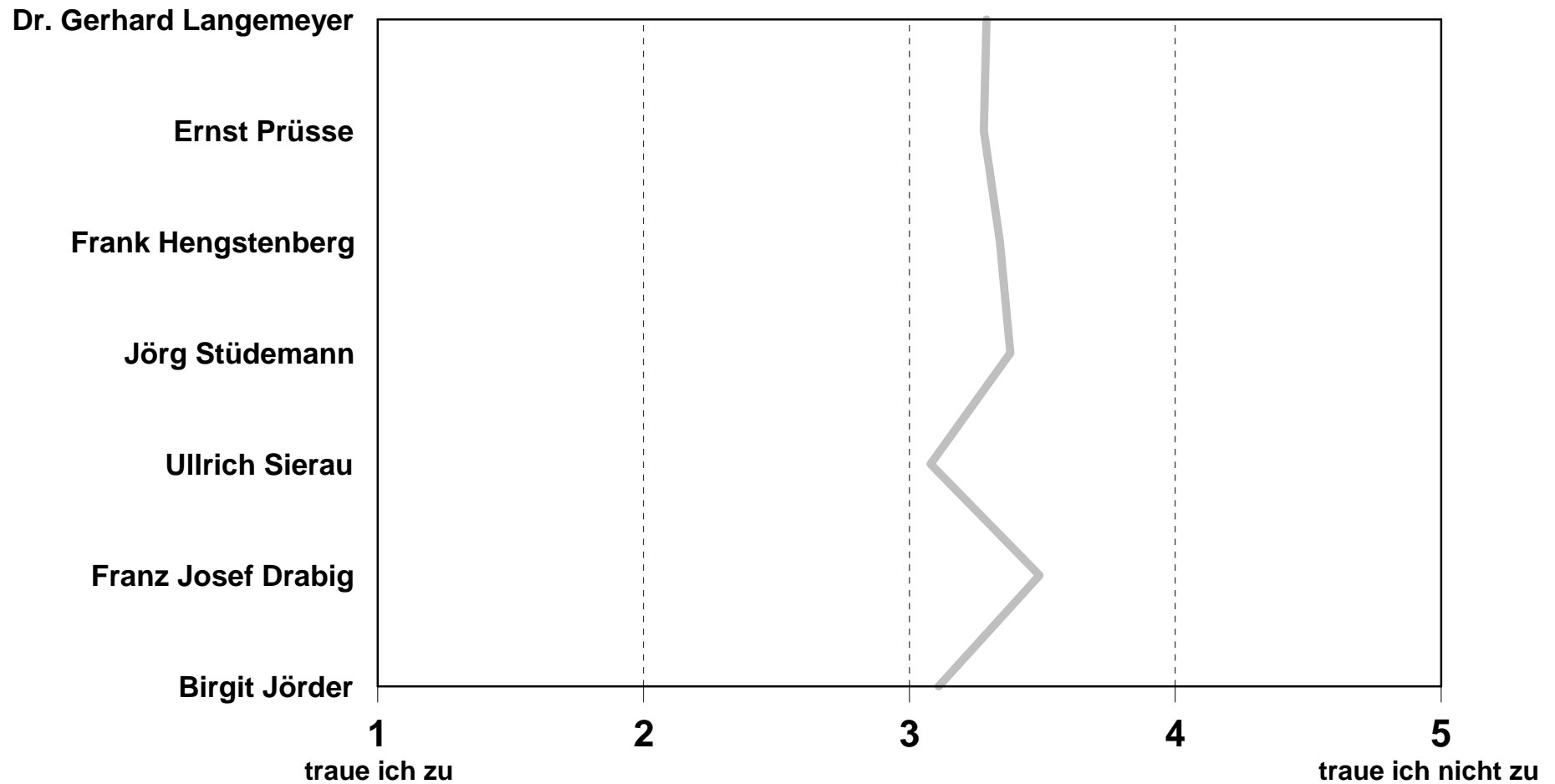

# Wie sehr trauen Sie diesen Personen die Lösung anstehender kommunaler Aufgaben zu?

- nur Nennungen 1+2 „traue ich zu“ -

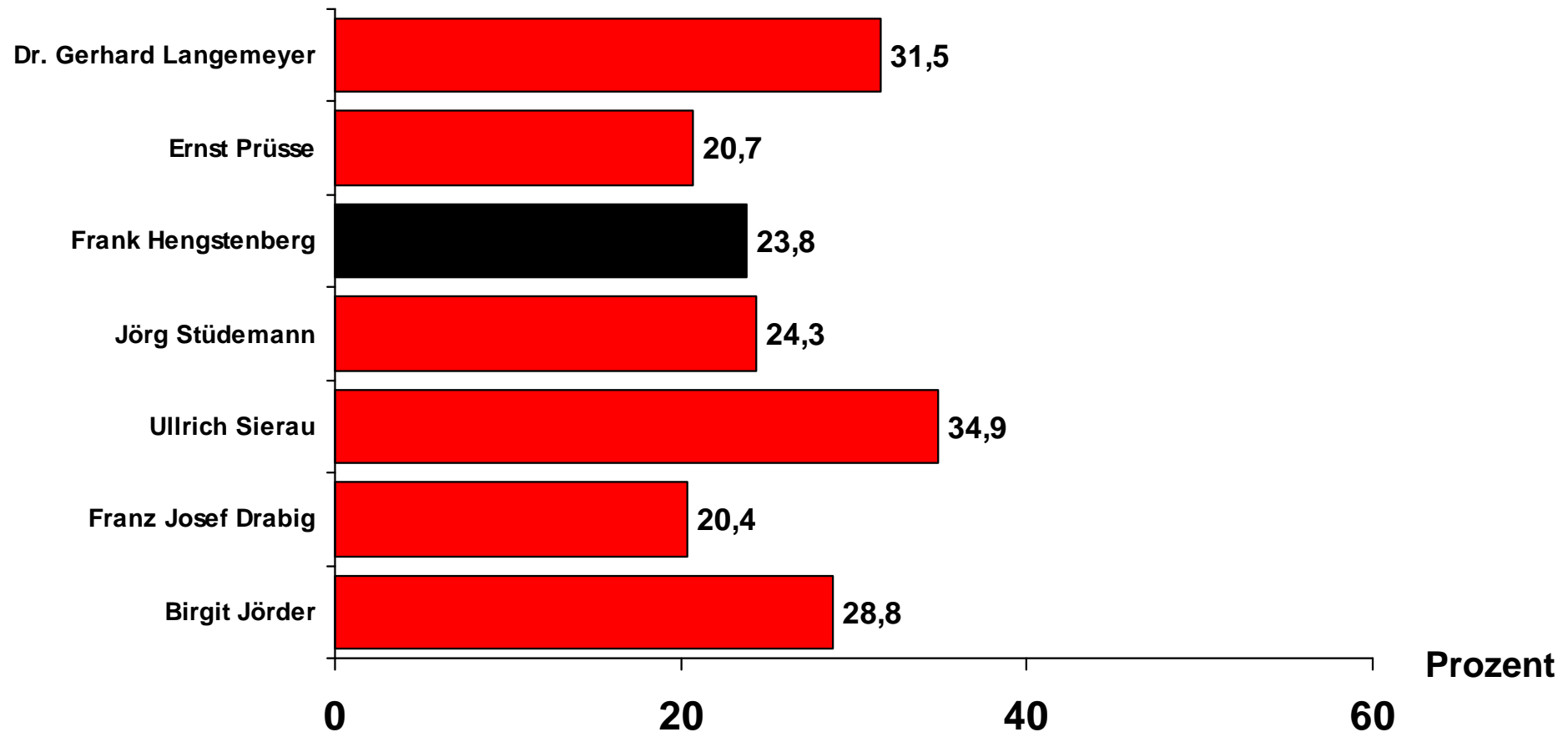

# Wie sehr trauen Sie diesen Personen die Lösung anstehender kommunaler Aufgaben zu?

- Dr. Gerhard Langemeyer -

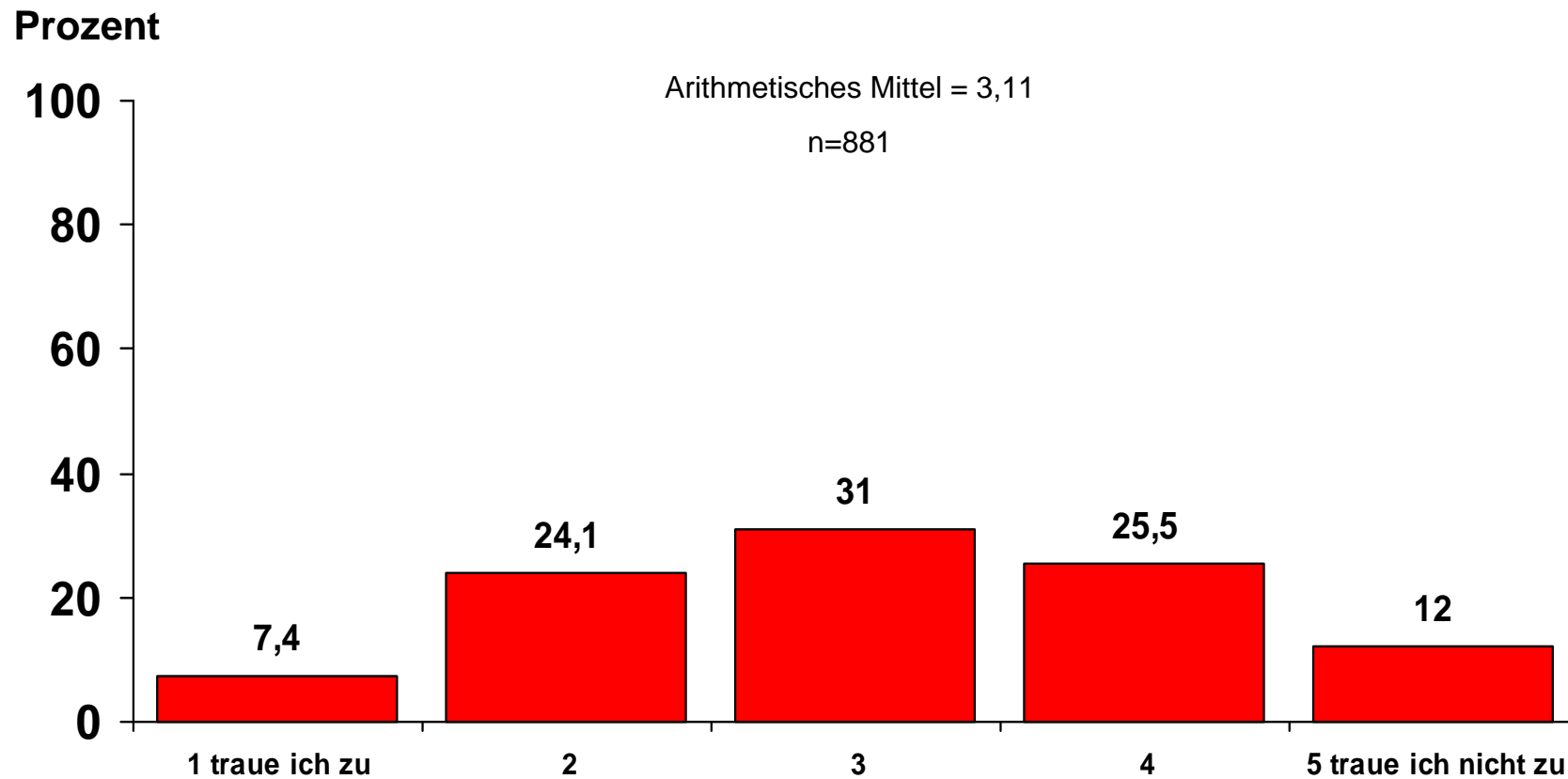

# Wie sehr trauen Sie diesen Personen die Lösung anstehender kommunaler Aufgaben zu?

- Ernst Prüsse -

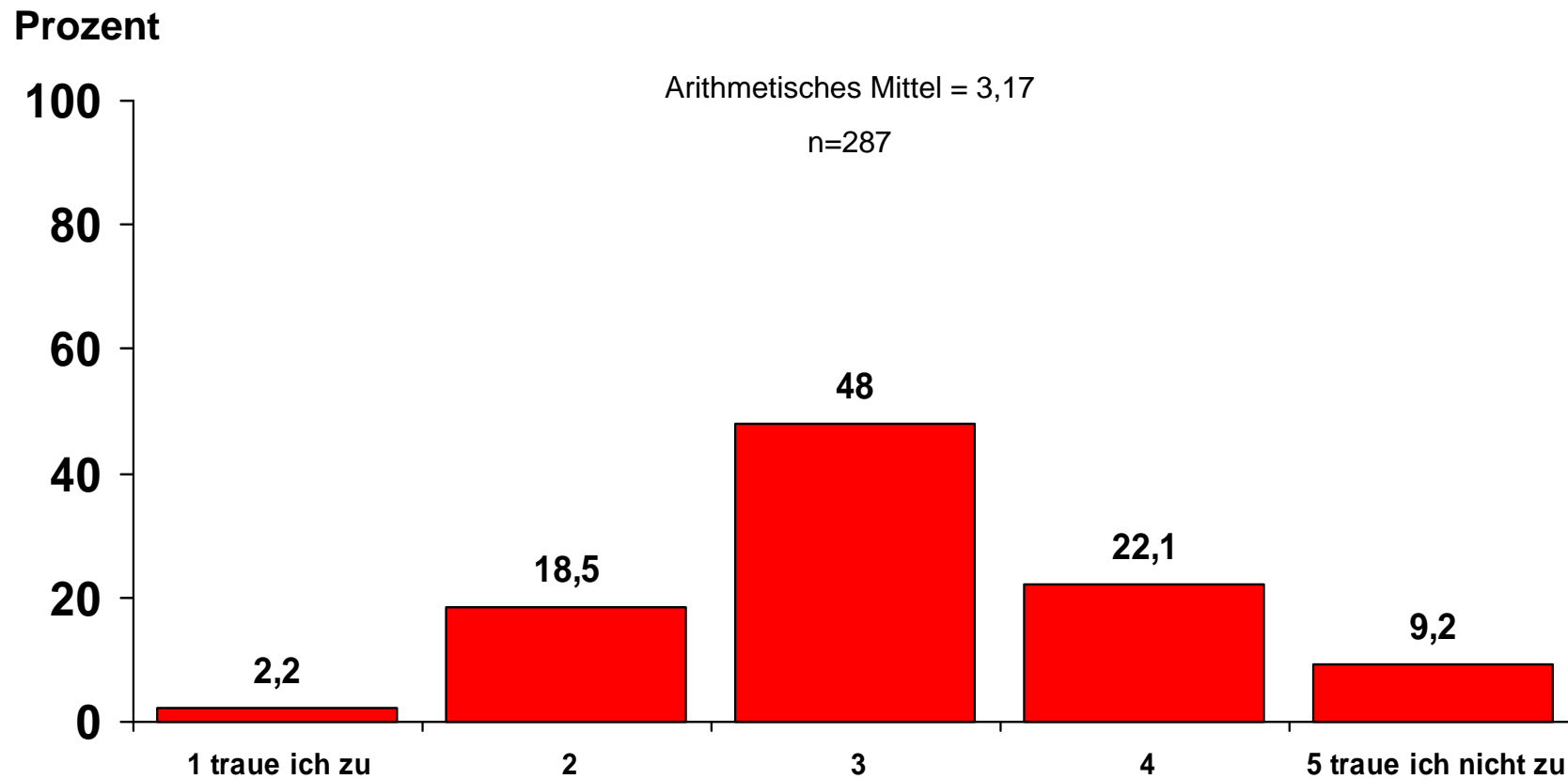

# Wie sehr trauen Sie diesen Personen die Lösung anstehender kommunaler Aufgaben zu?

- Frank Hengstenberg -

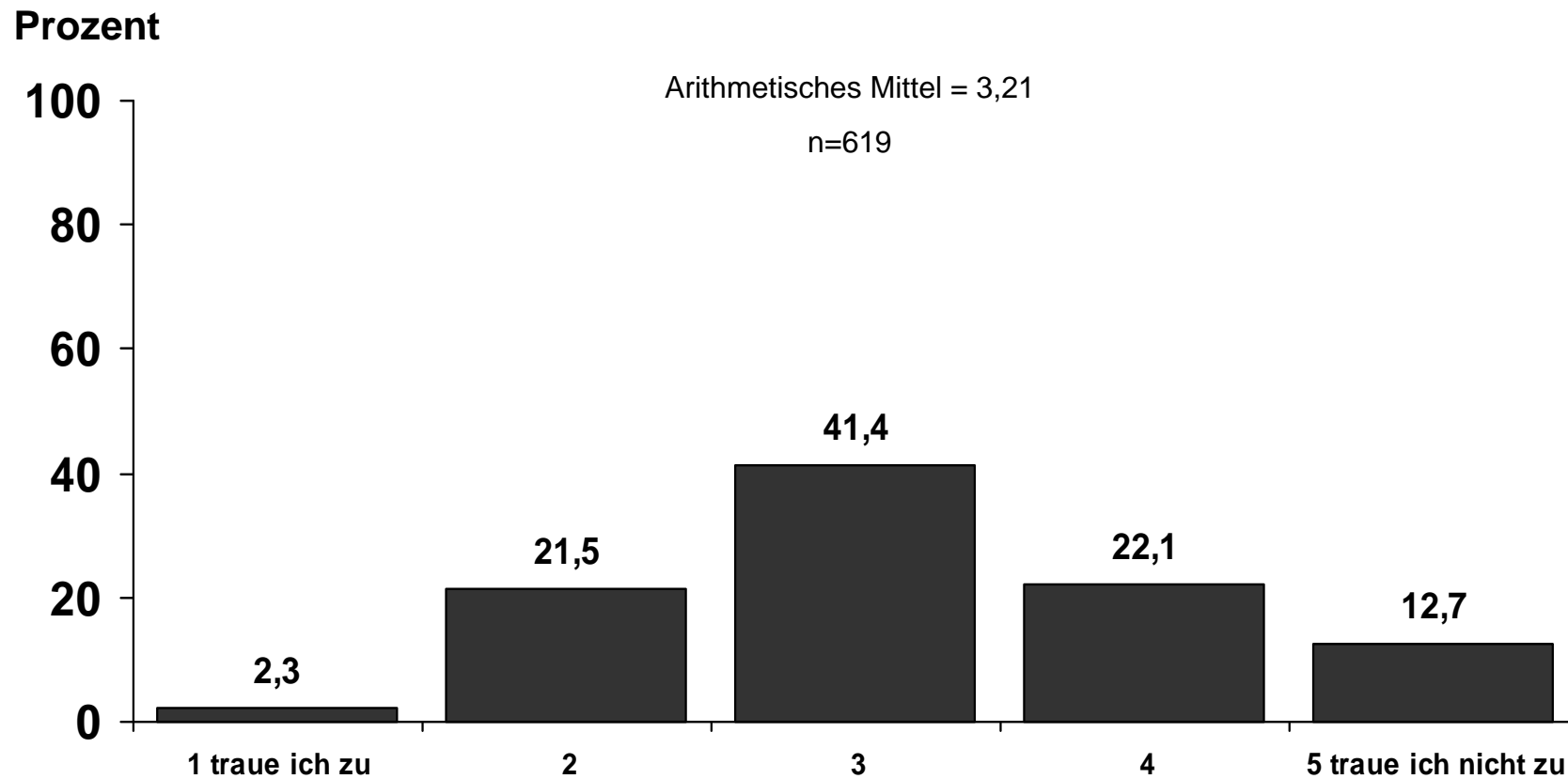

# Wie sehr trauen Sie diesen Personen die Lösung anstehender kommunaler Aufgaben zu?

- Jörg Stüdemann -

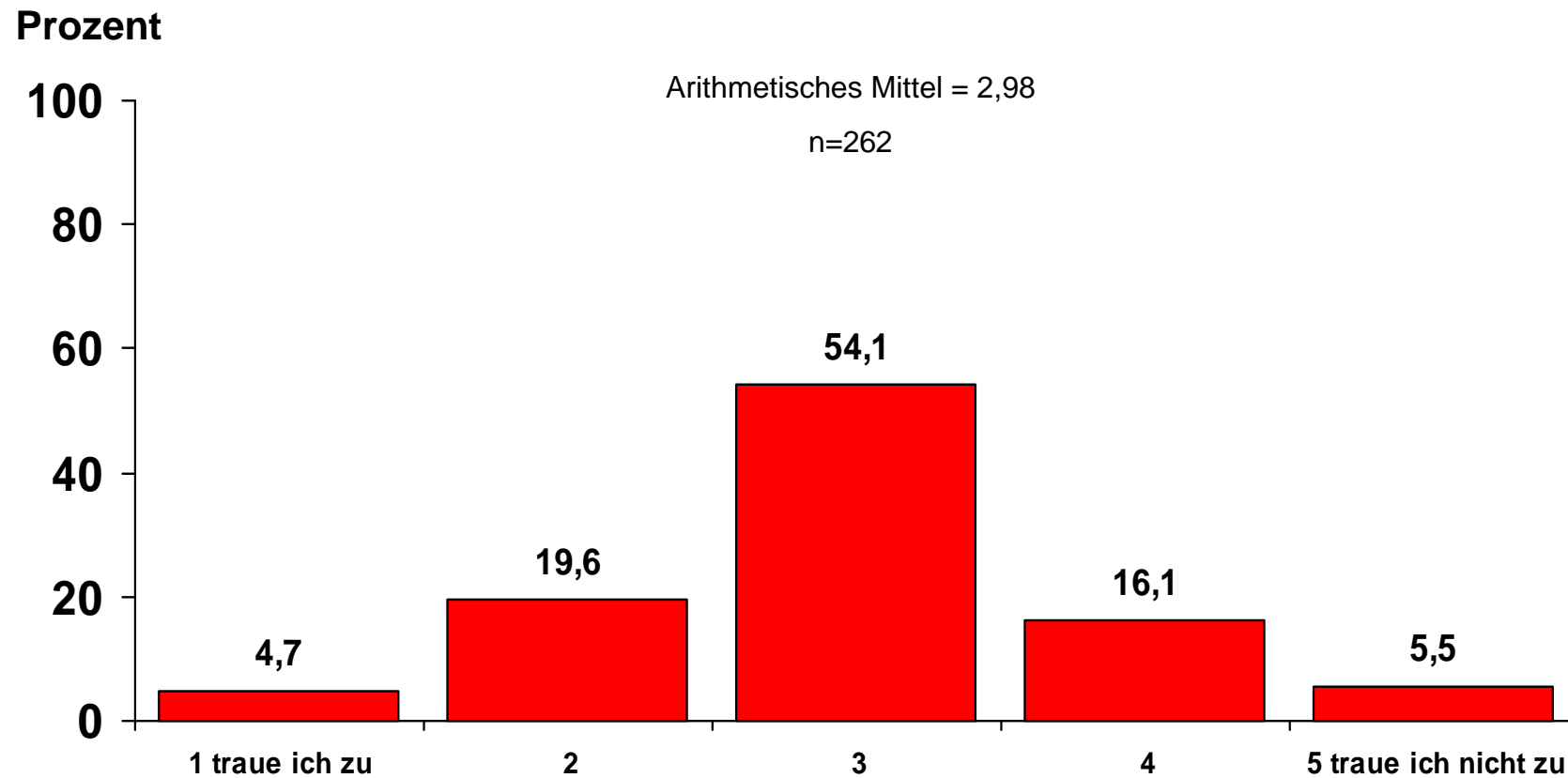

# Wie sehr trauen Sie diesen Personen die Lösung anstehender kommunaler Aufgaben zu?

- Ullrich Sierau -

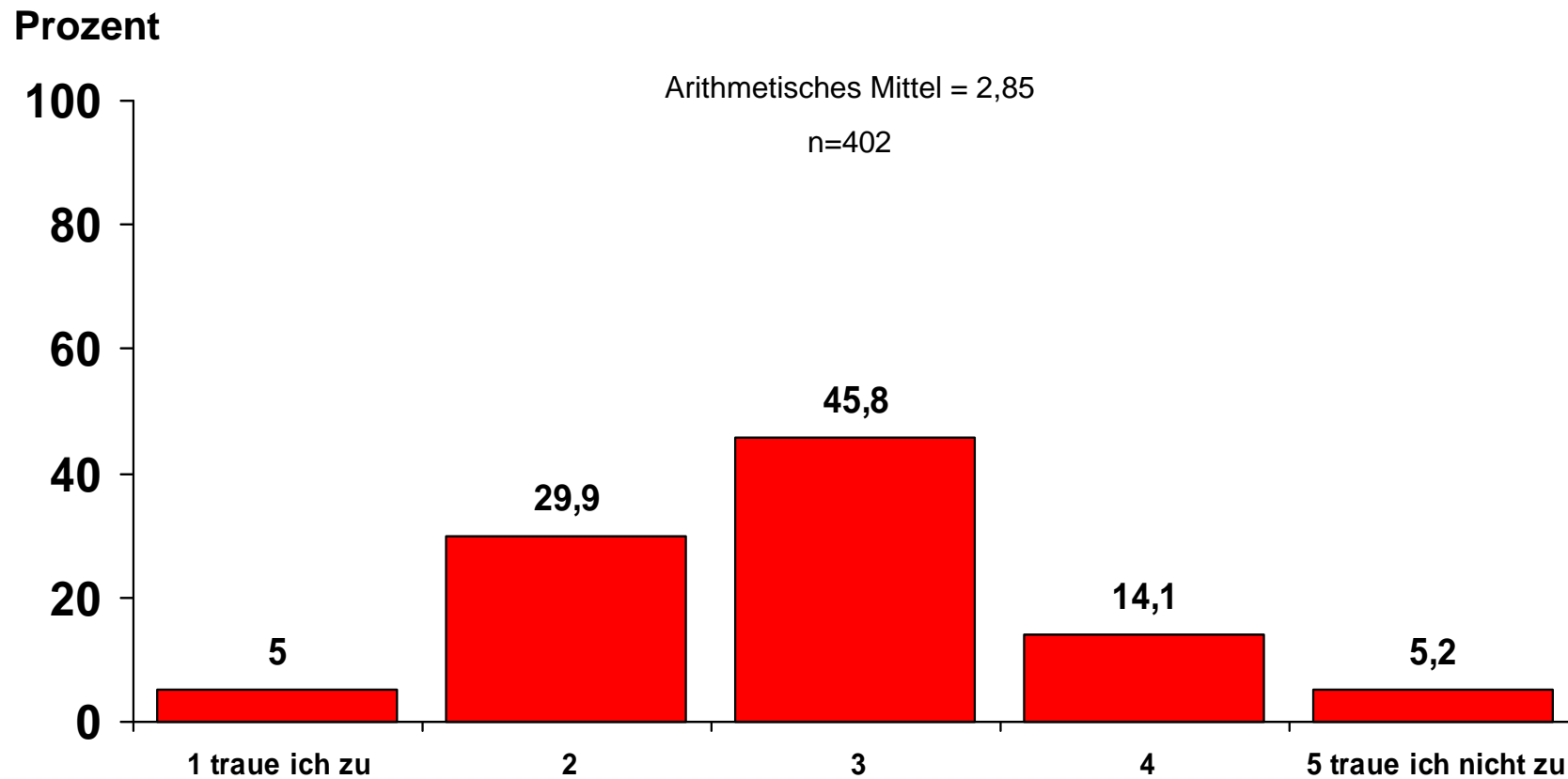

# Wie sehr trauen Sie diesen Personen die Lösung anstehender kommunaler Aufgaben zu?

- Franz Josef Drabig -

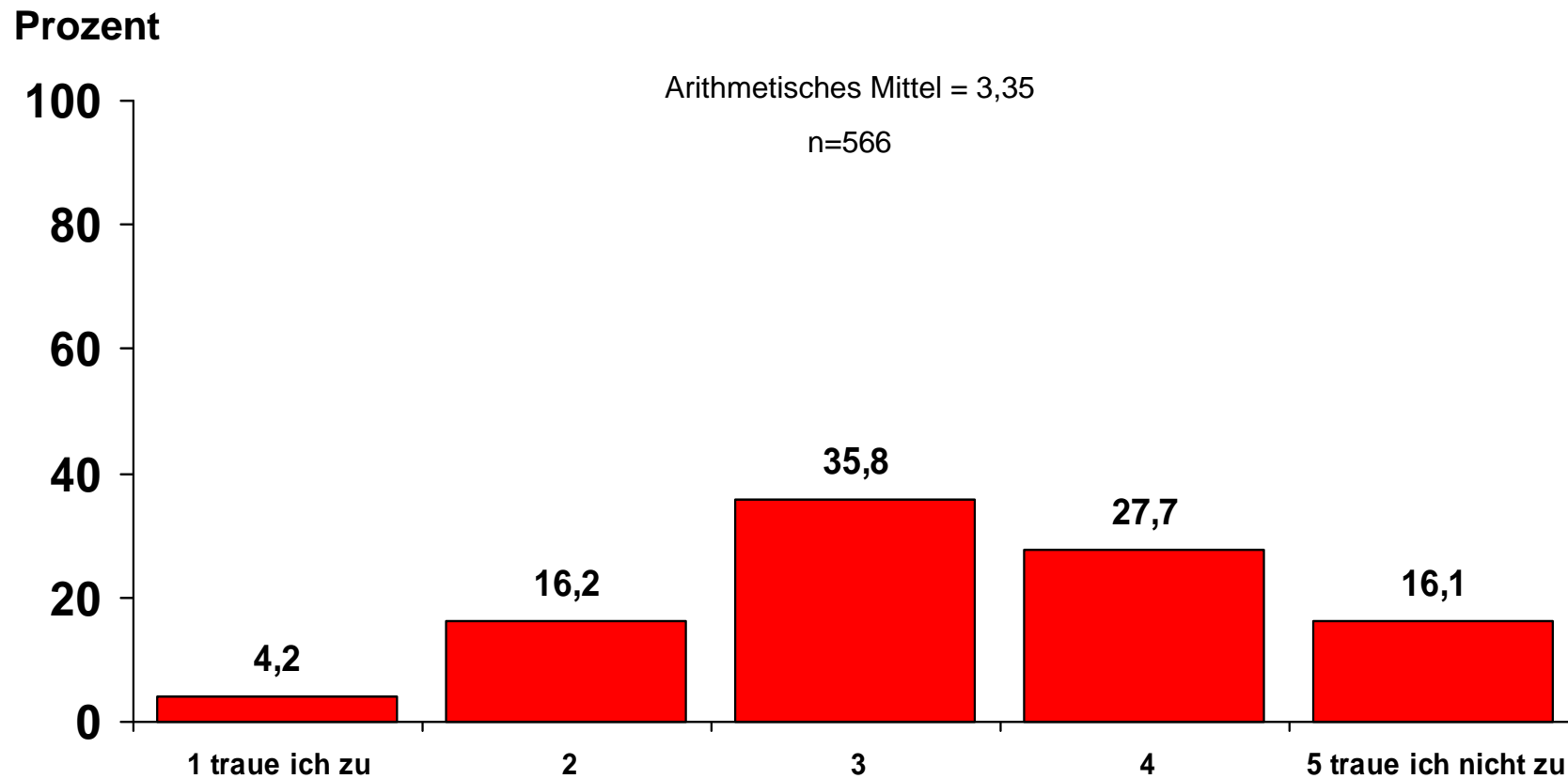

# Wie sehr trauen Sie diesen Personen die Lösung anstehender kommunaler Aufgaben zu?

- Birgit Jörder -

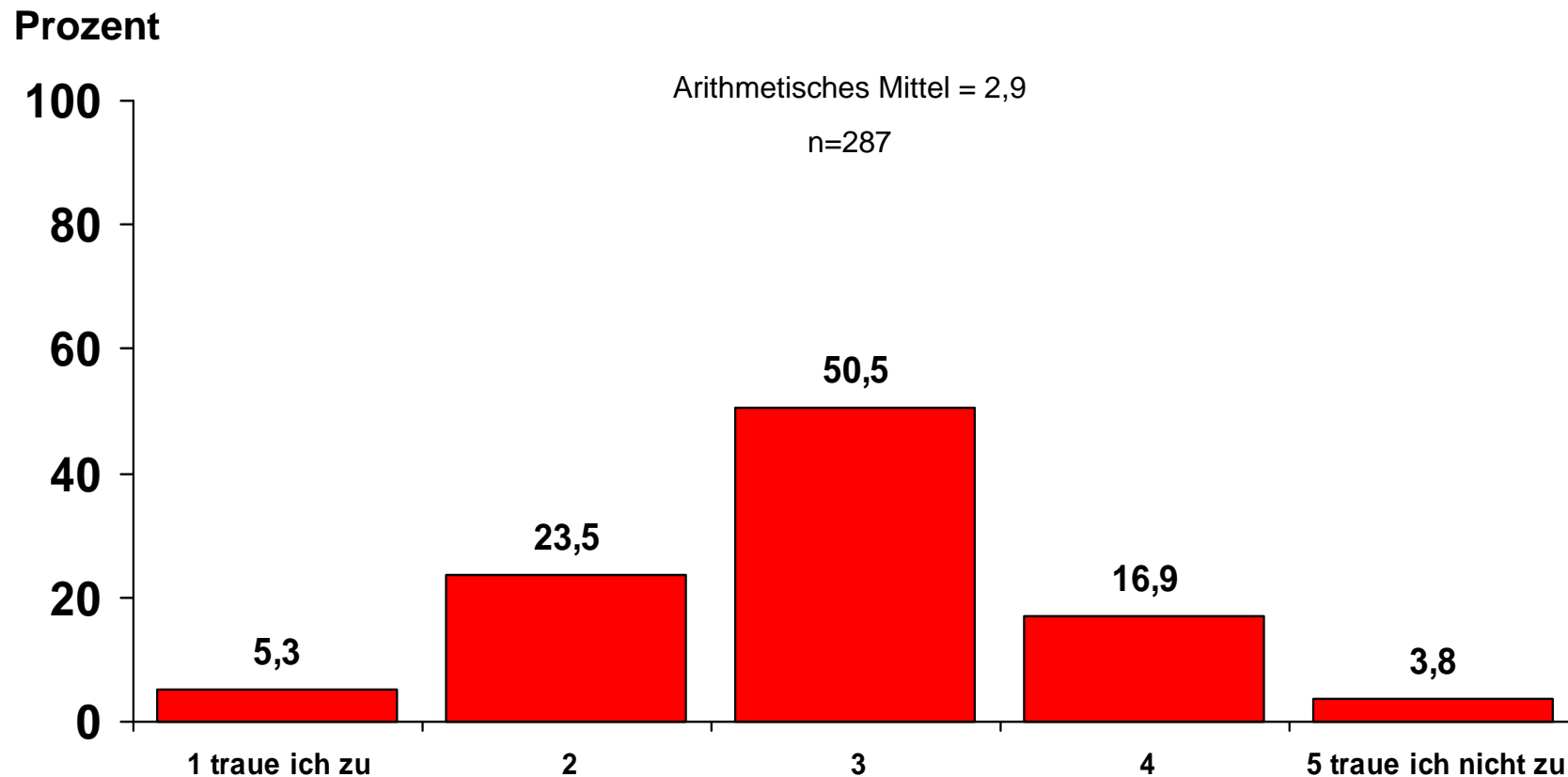

# Wie bewerten Sie die Arbeit der Fraktionen im Rat der Stadt Dortmund?

- Mittelwertprofil -

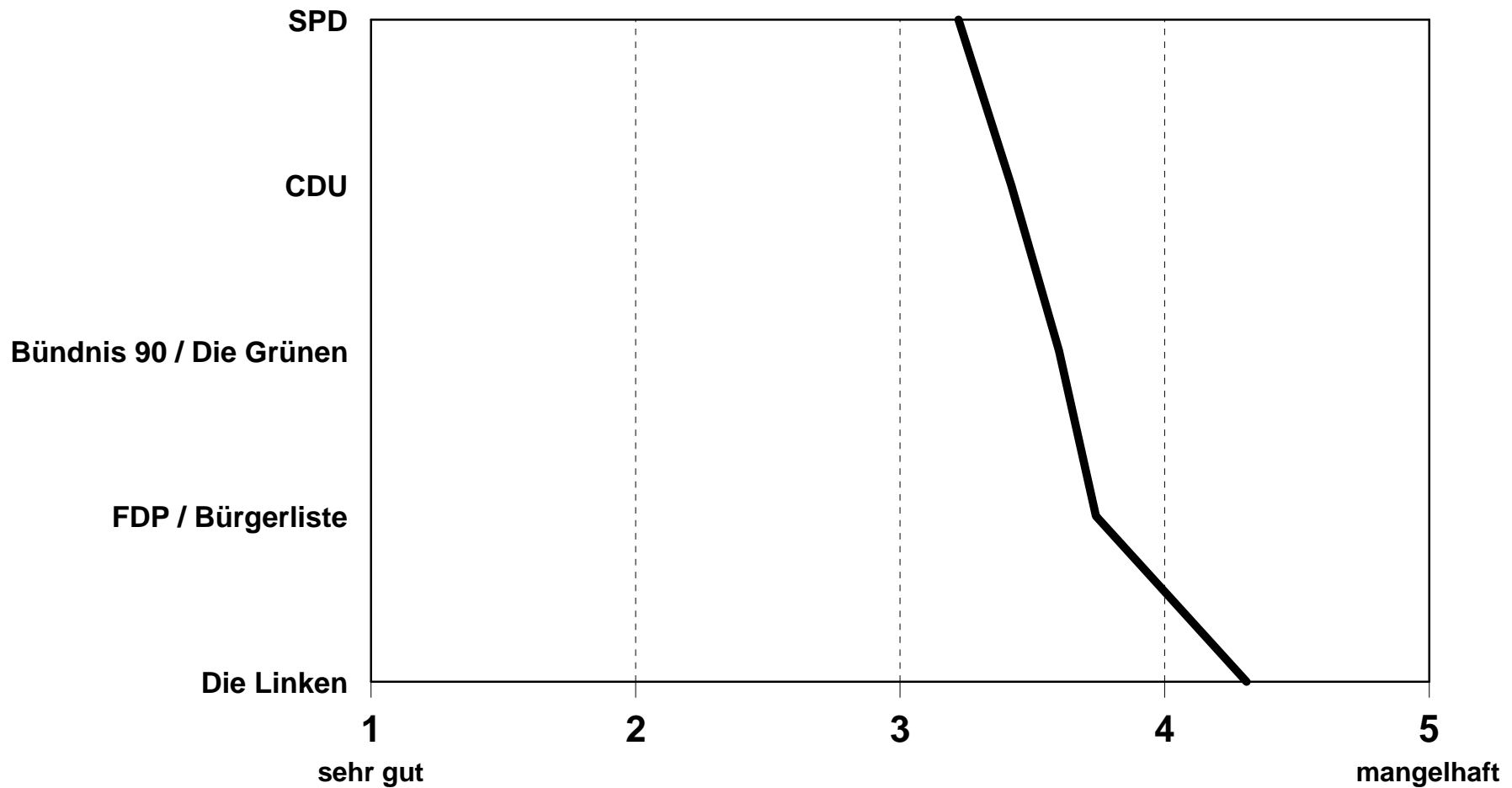

# Wie bewerten Sie die Arbeit der Fraktionen im Rat der Stadt Dortmund?

- nur Nennungen „ausreichend“ und „mangelhaft“ -

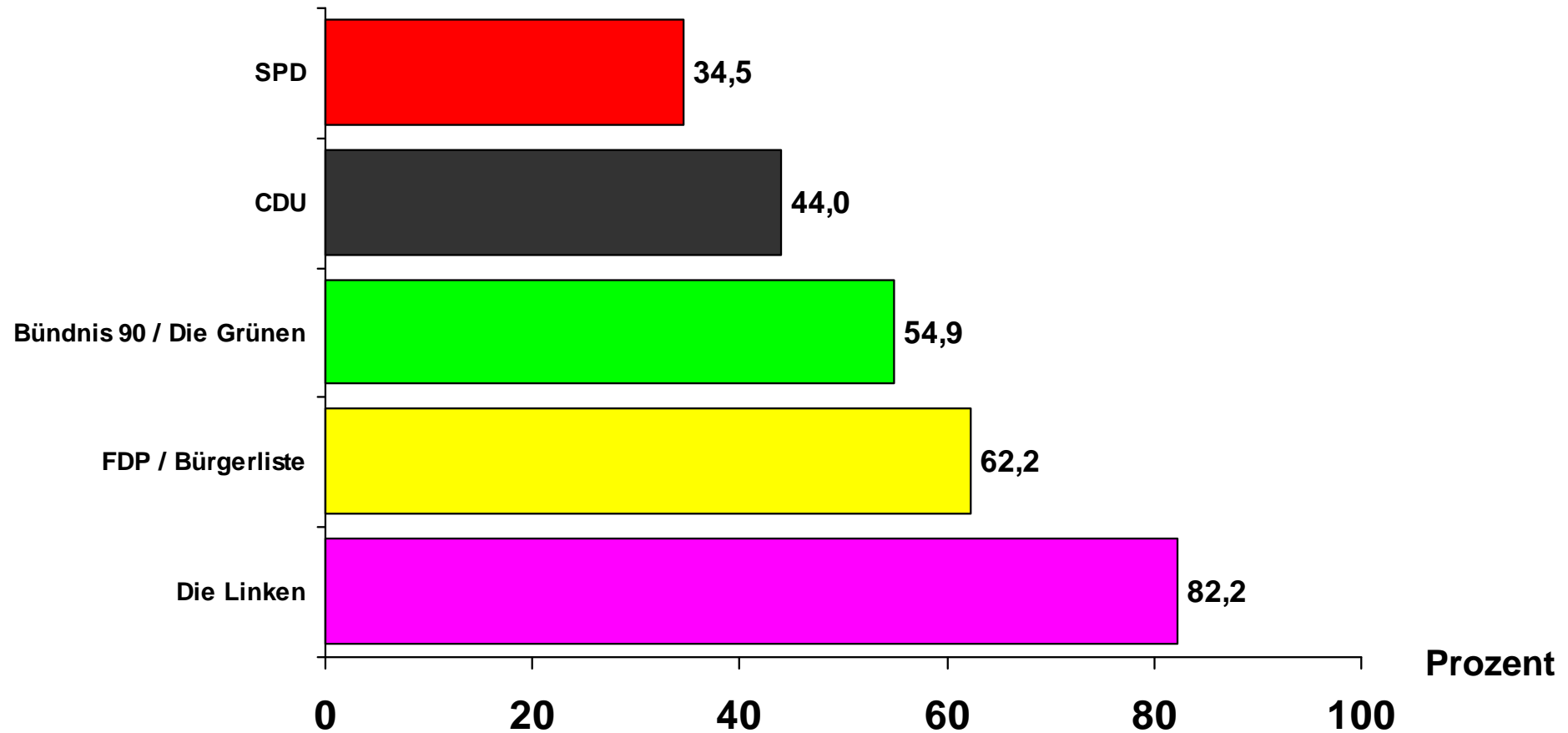

# Wie bewerten Sie die Arbeit der Fraktionen im Rat der Stadt Dortmund?

- Mittelwertprofil der Unentschlossenen -

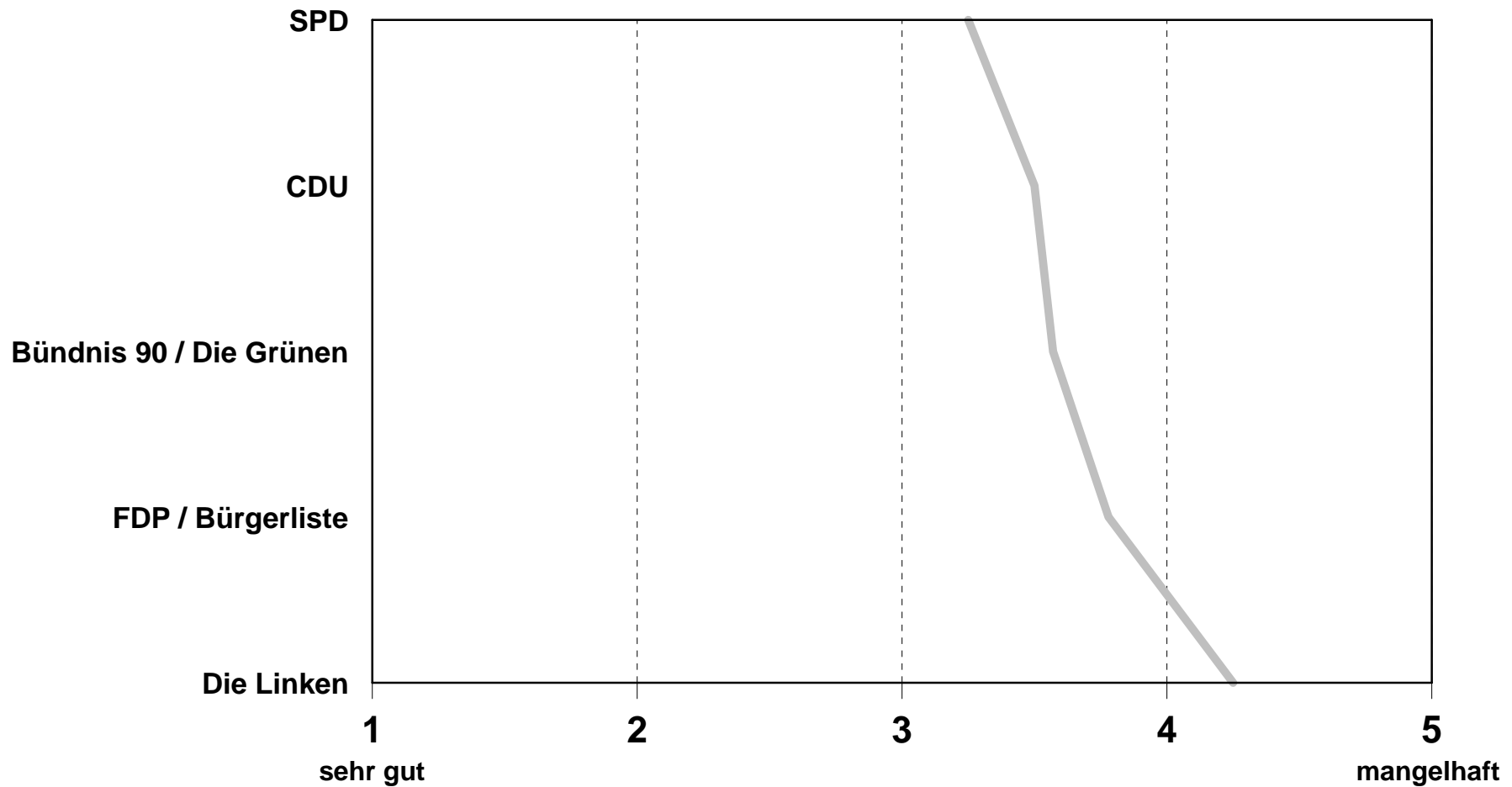

# Wie bewerten Sie die Arbeit der Fraktionen im Rat der Stadt Dortmund?

- SPD -

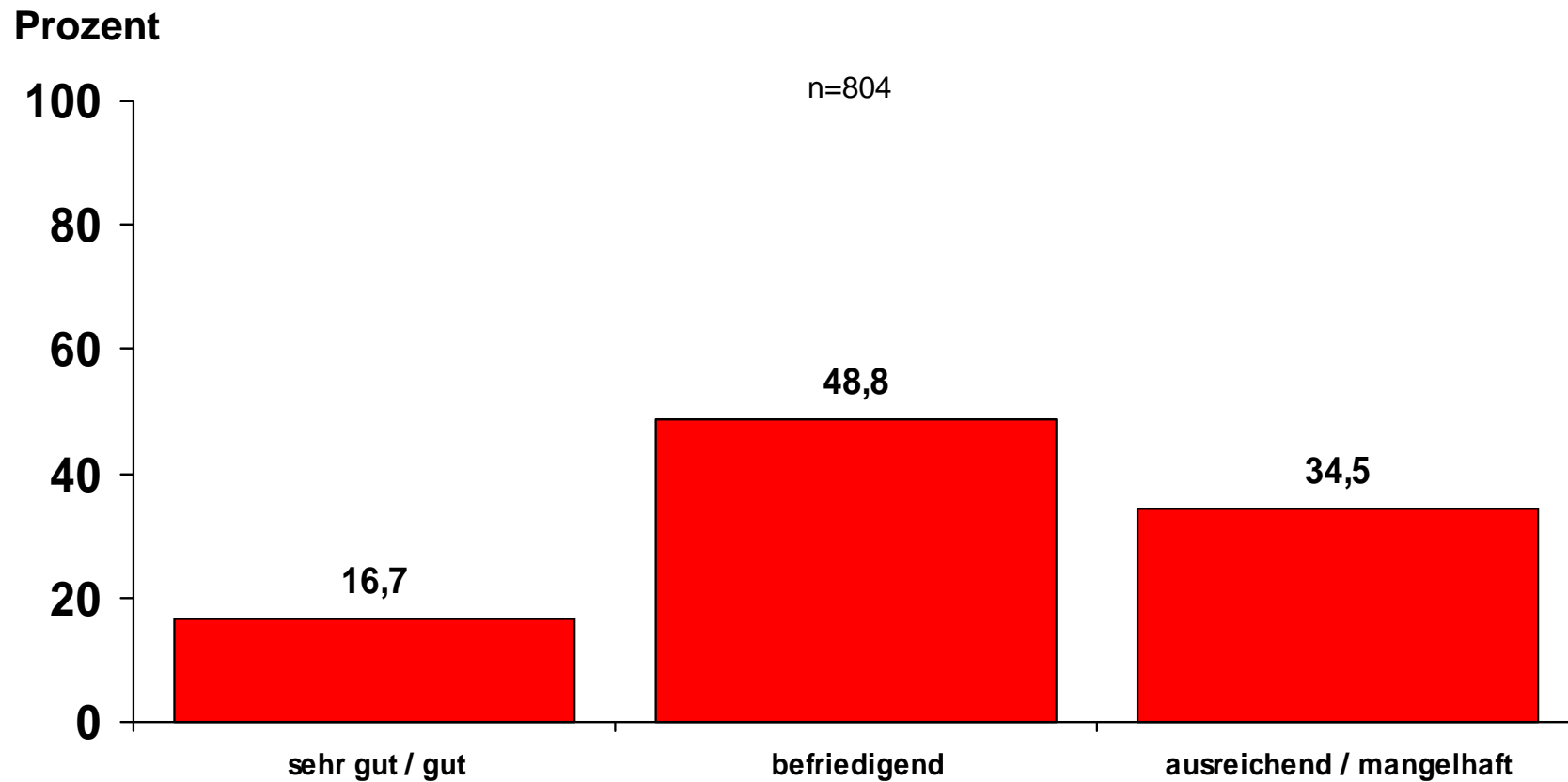

# Wie bewerten Sie die Arbeit der Fraktionen im Rat der Stadt Dortmund?

- CDU -

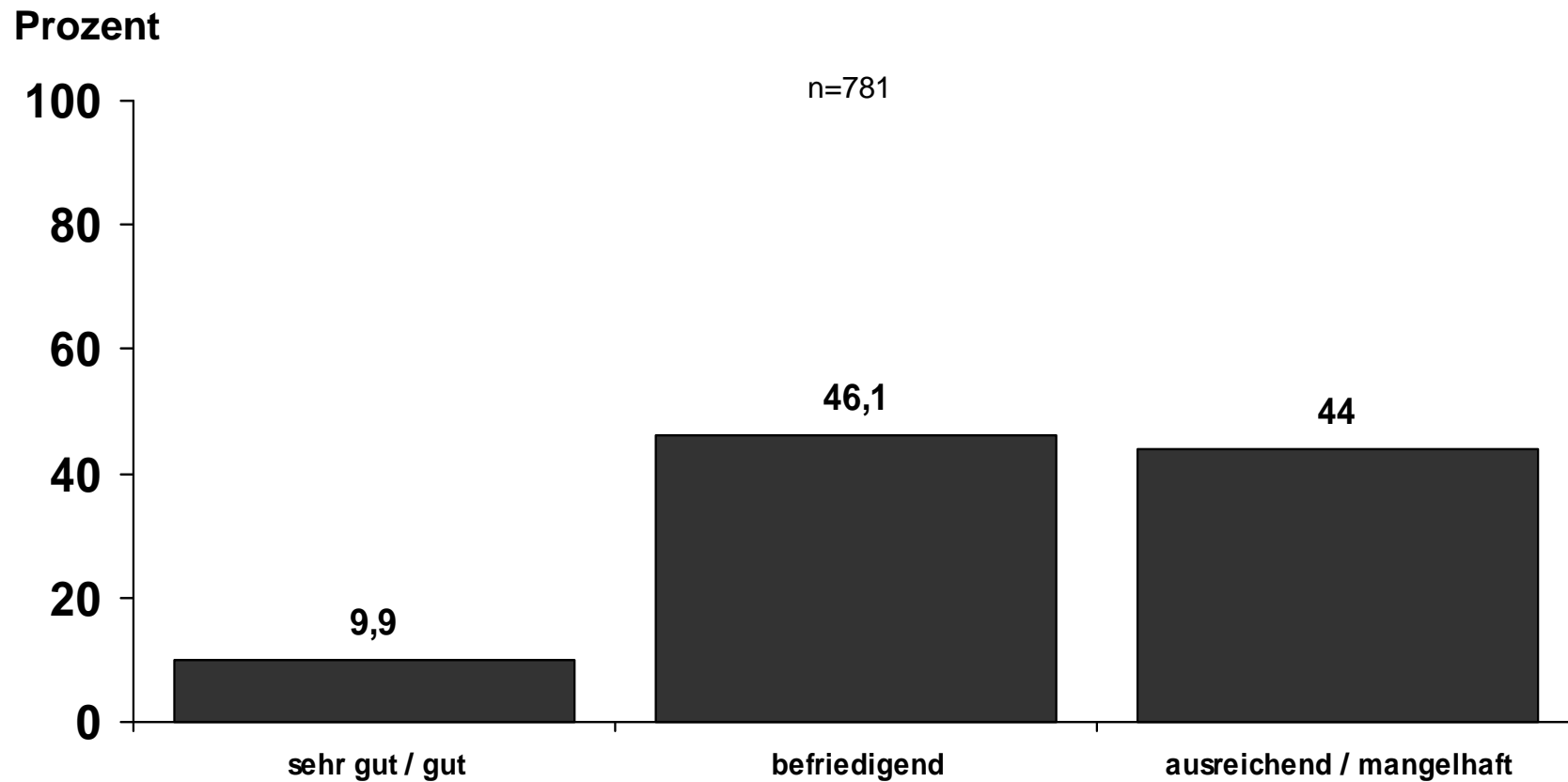

# Wie bewerten Sie die Arbeit der Fraktionen im Rat der Stadt Dortmund?

- Bündnis 90 / Die Grünen -

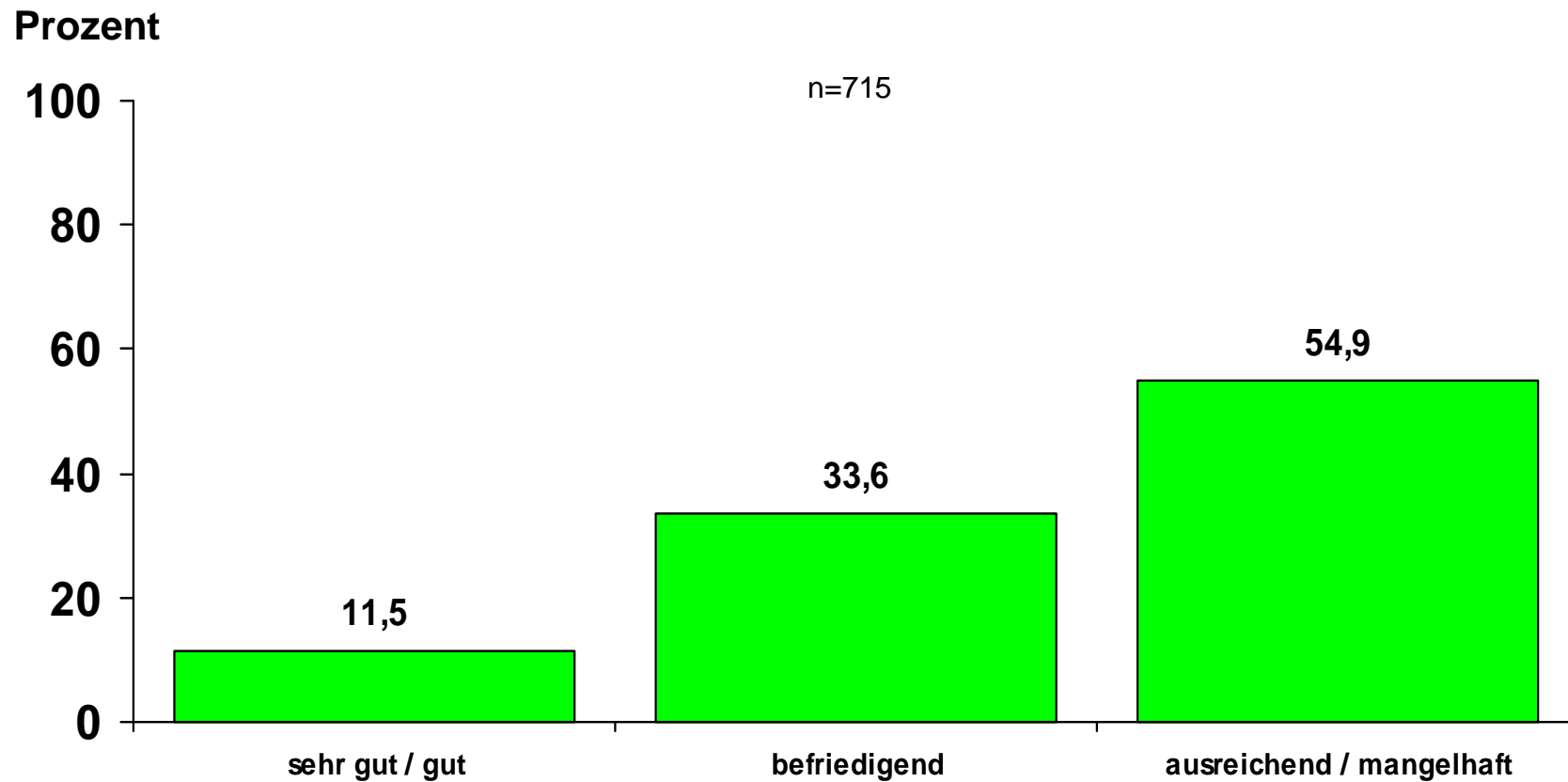

# Wie bewerten Sie die Arbeit der Fraktionen im Rat der Stadt Dortmund?

- FDP / Bürgerliste -

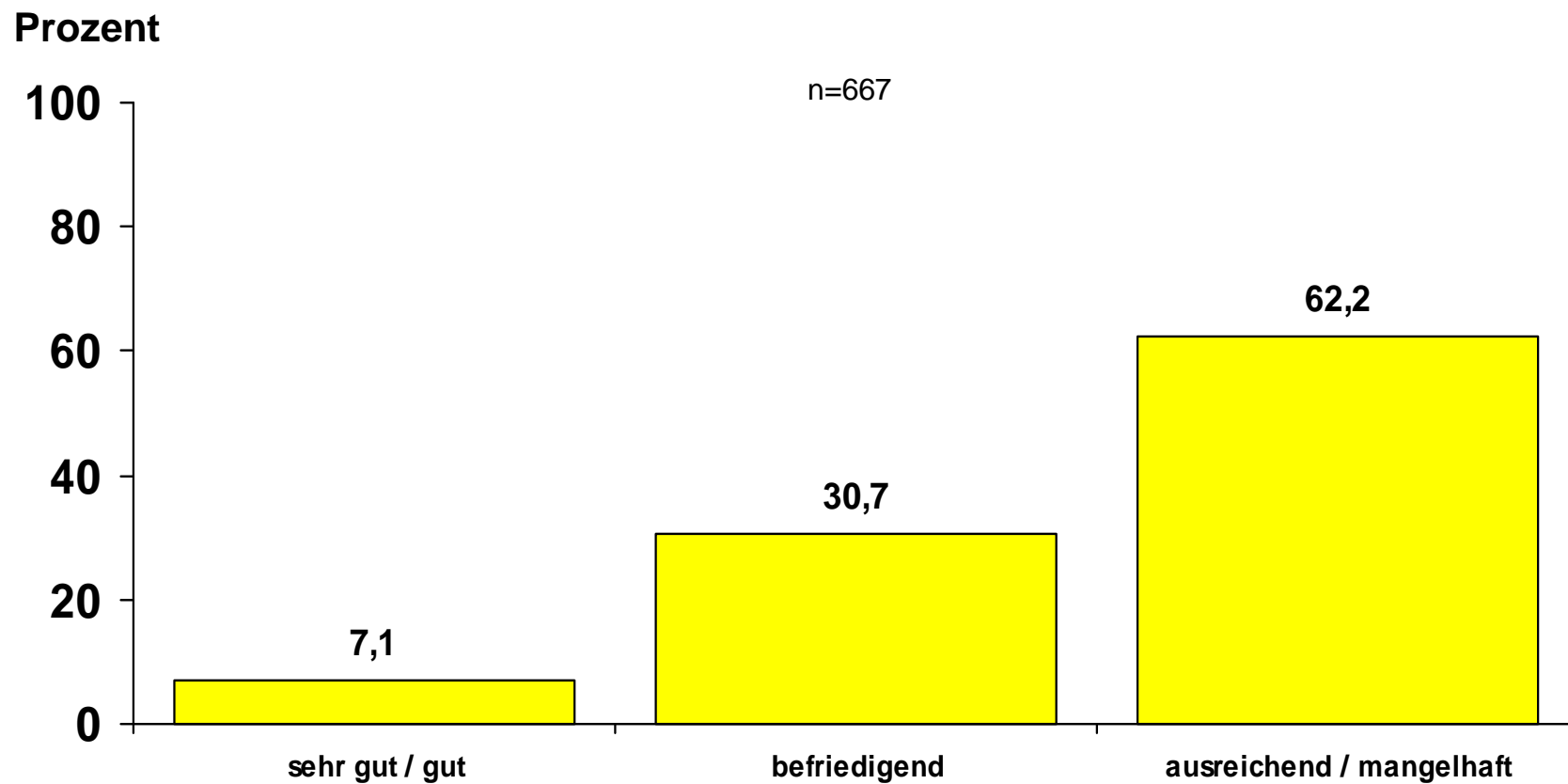

# Wie bewerten Sie die Arbeit der Fraktionen im Rat der Stadt Dortmund?

- Die Linken -

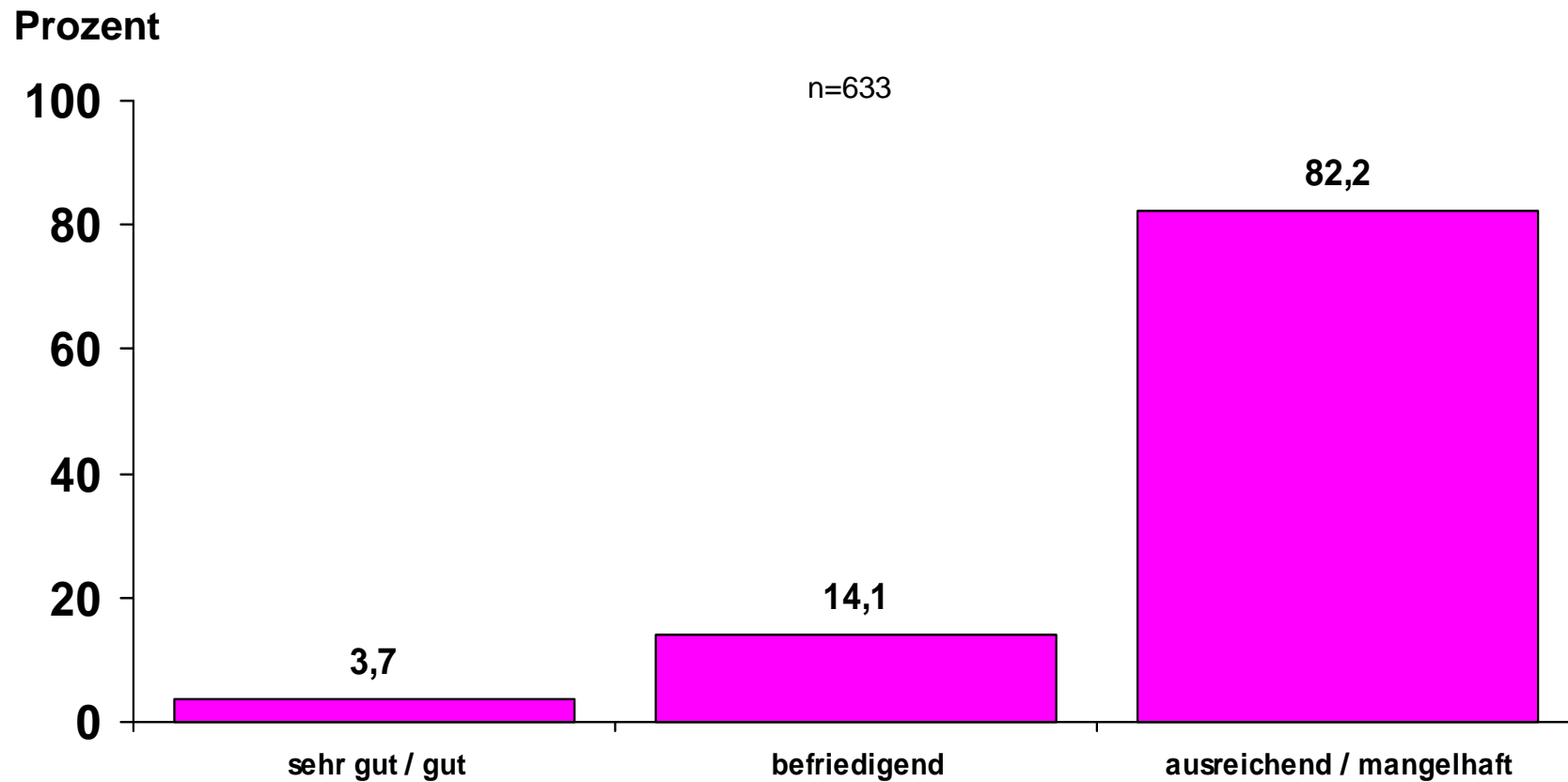

# Ist Ihnen bekannt, dass die SPD und Bündnis 90 / Die Grünen im Rat der Stadt Dortmund zusammen arbeiten?

---

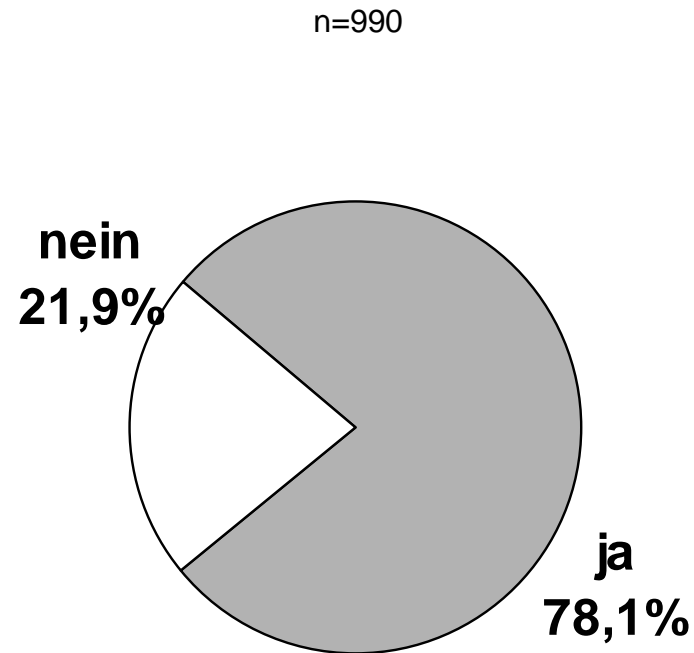

# Welche Fraktion im Rat der Stadt Dortmund hat Ihrer Meinung nach die größte Kompetenz, folgende Probleme zu lösen?

- nur diejenigen mit der größten Kompetenz -

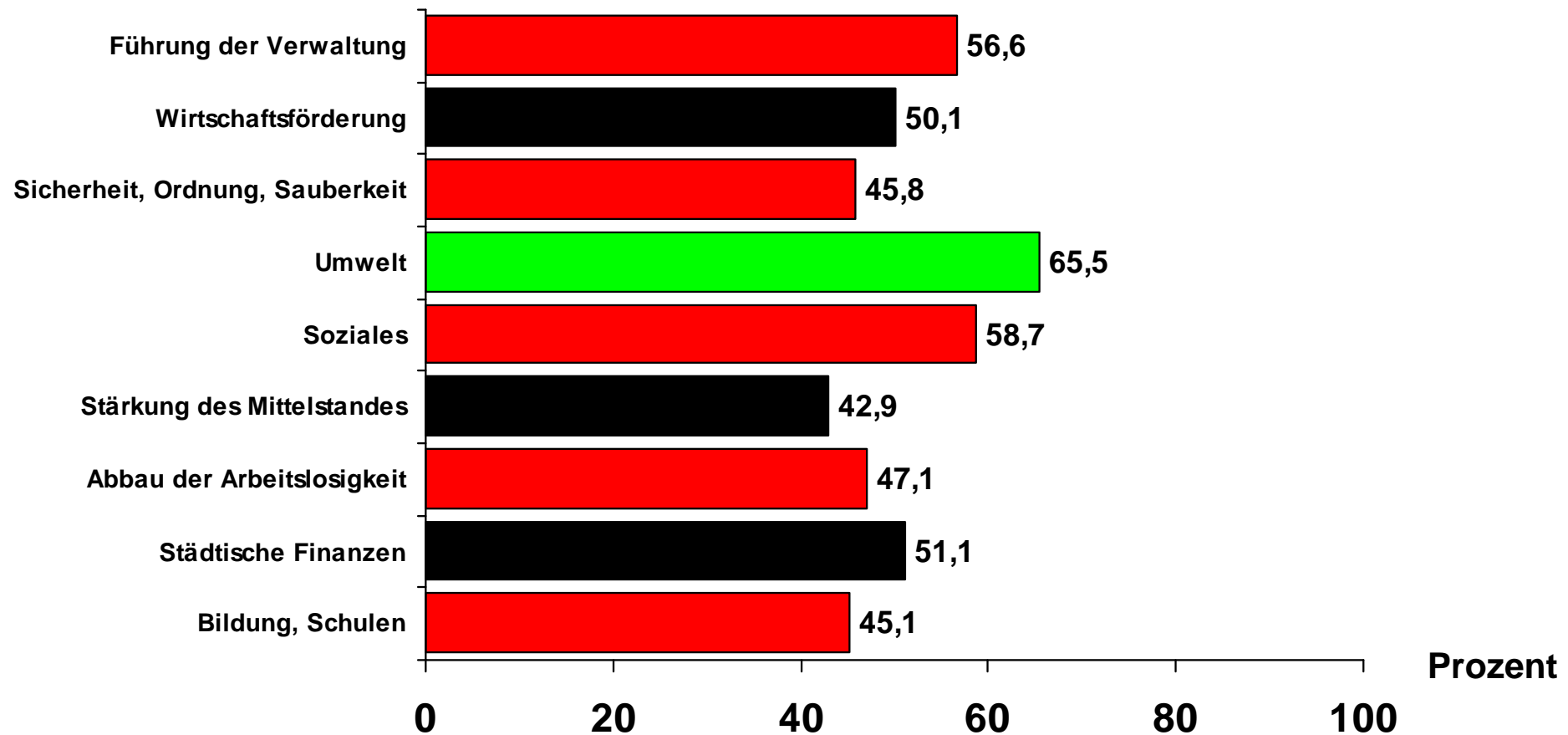

# Welche Fraktion im Rat der Stadt Dortmund hat Ihrer Meinung nach die größte Kompetenz, folgende Probleme zu lösen?

- Führung der Verwaltung -

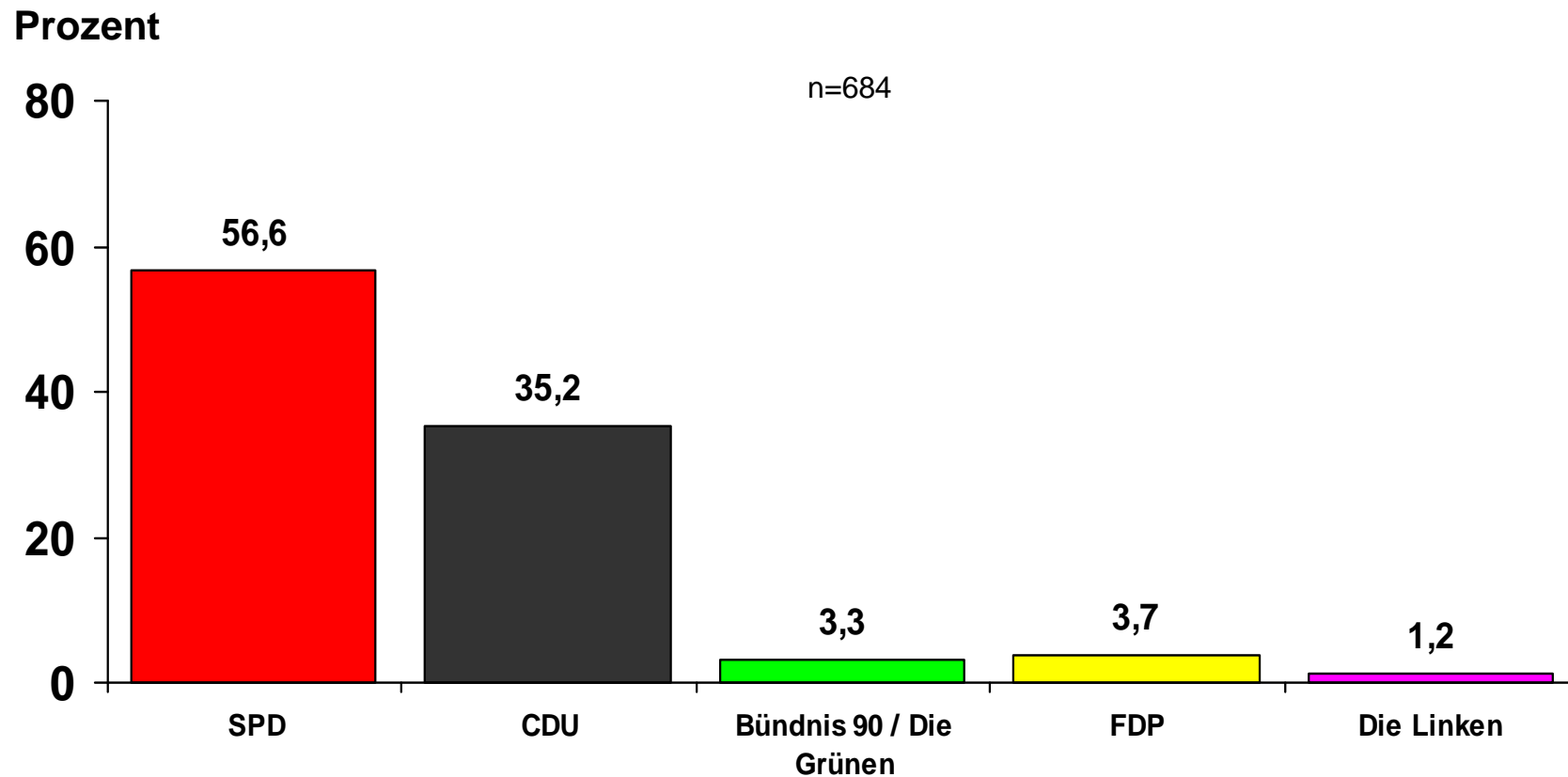

# Welche Fraktion im Rat der Stadt Dortmund hat Ihrer Meinung nach die größte Kompetenz, folgende Probleme zu lösen?

- Wirtschaftsförderung -

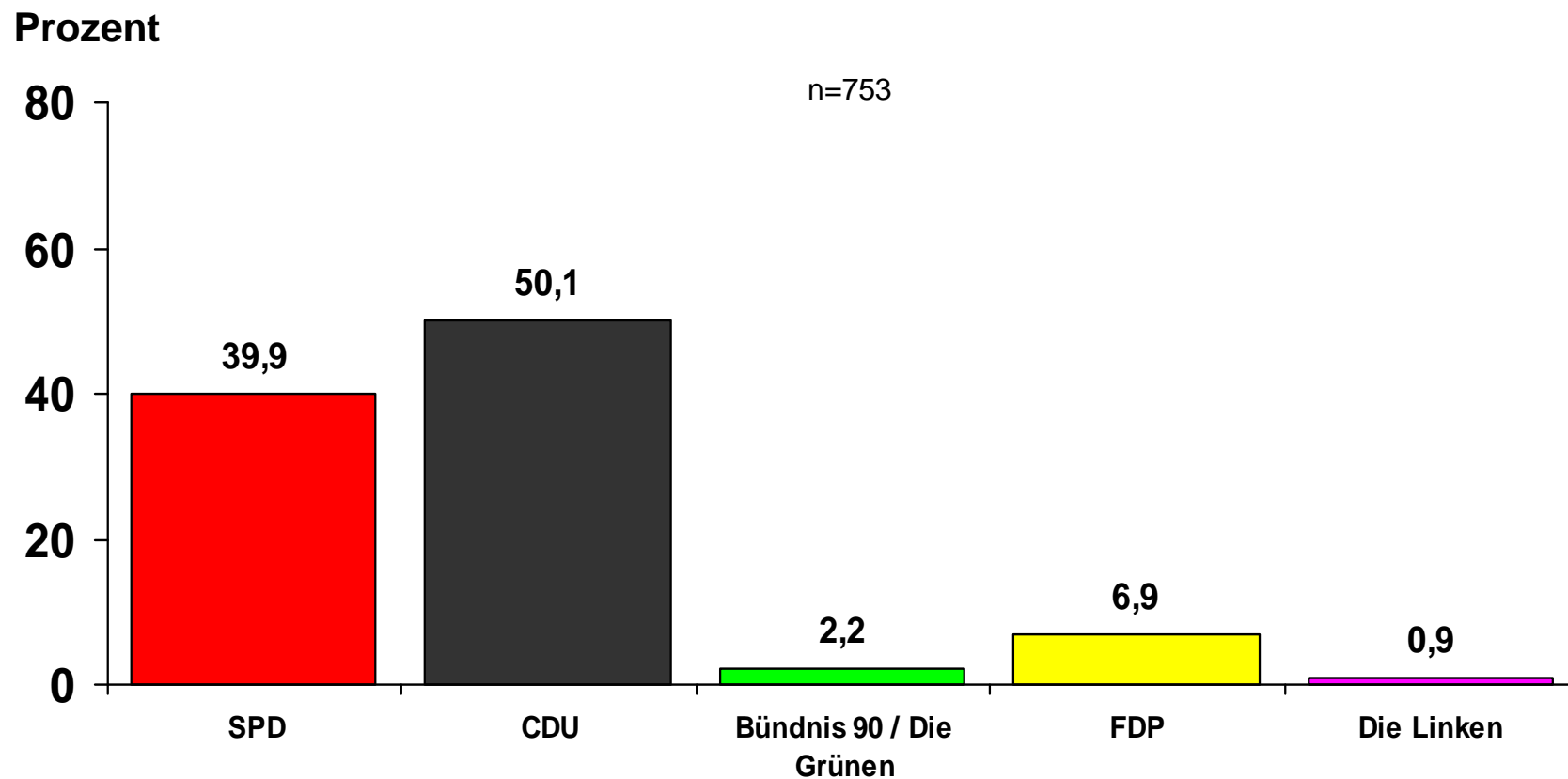

# Welche Fraktion im Rat der Stadt Dortmund hat Ihrer Meinung nach die größte Kompetenz, folgende Probleme zu lösen?

- Sicherheit, Ordnung, Sauberkeit -

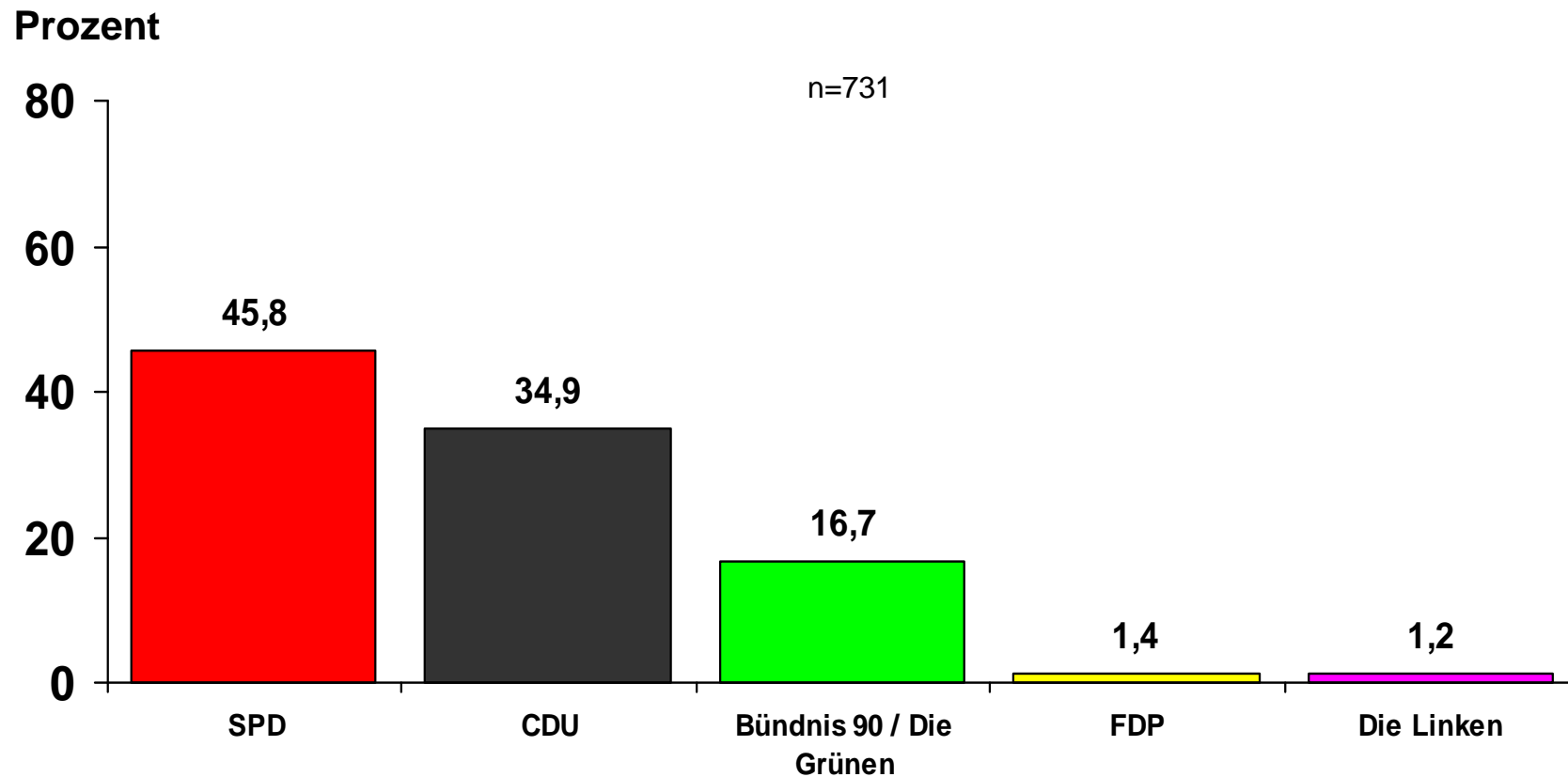

# Welche Fraktion im Rat der Stadt Dortmund hat Ihrer Meinung nach die größte Kompetenz, folgende Probleme zu lösen?

- Umwelt -

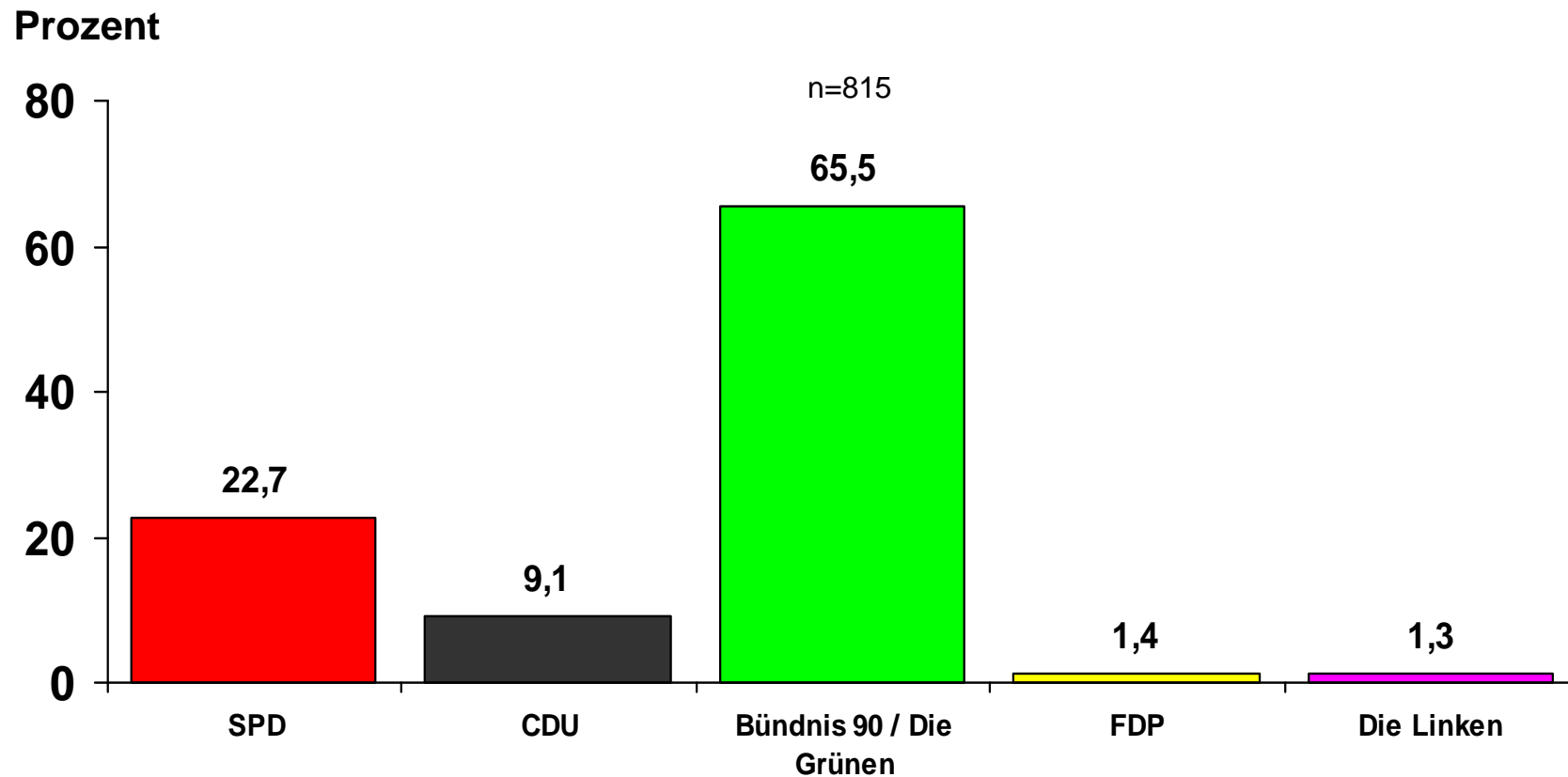

# Welche Fraktion im Rat der Stadt Dortmund hat Ihrer Meinung nach die größte Kompetenz, folgende Probleme zu lösen?

- Soziales -

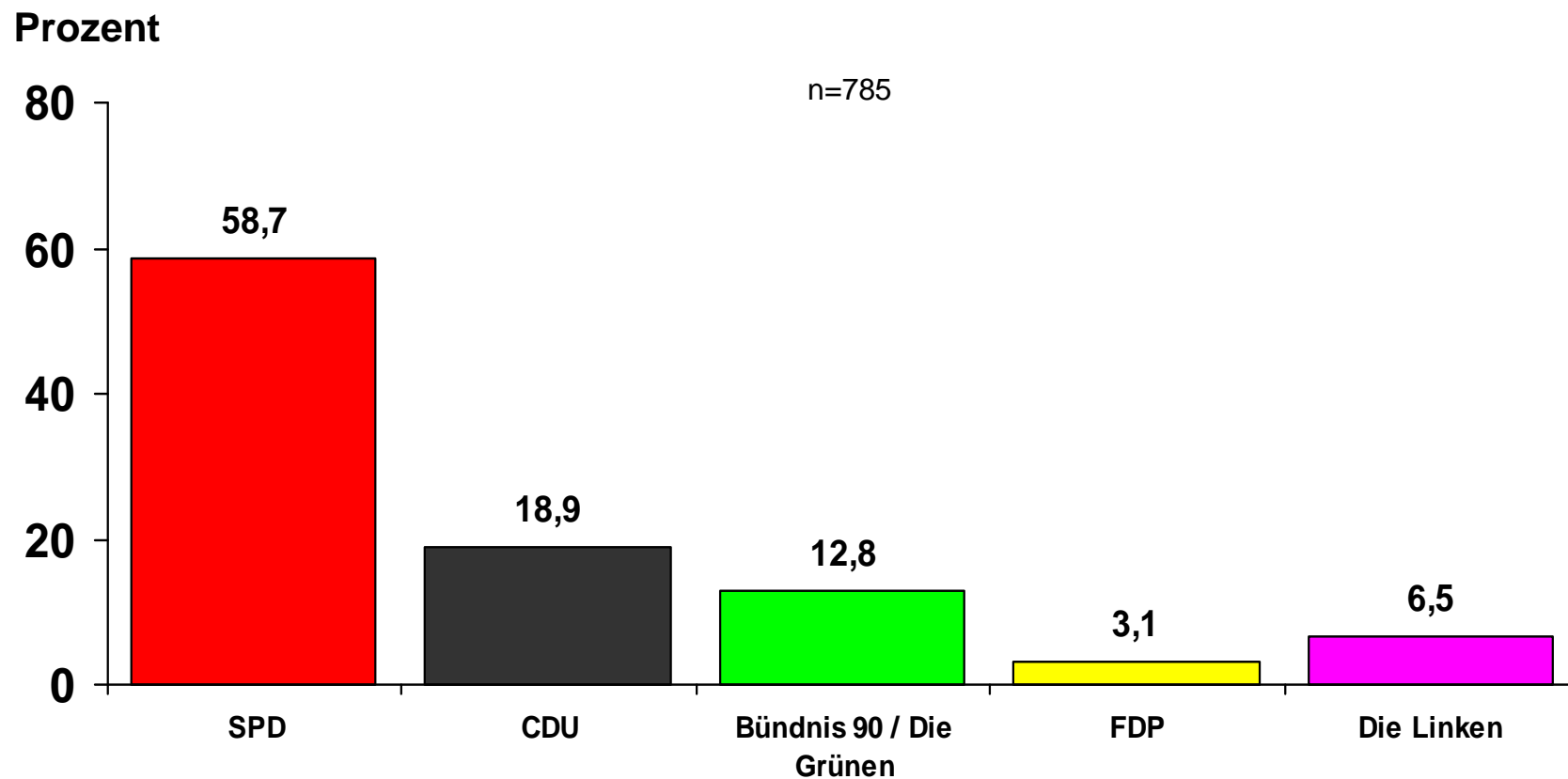

# Welche Fraktion im Rat der Stadt Dortmund hat Ihrer Meinung nach die größte Kompetenz, folgende Probleme zu lösen?

- Stärkung des Mittelstandes -

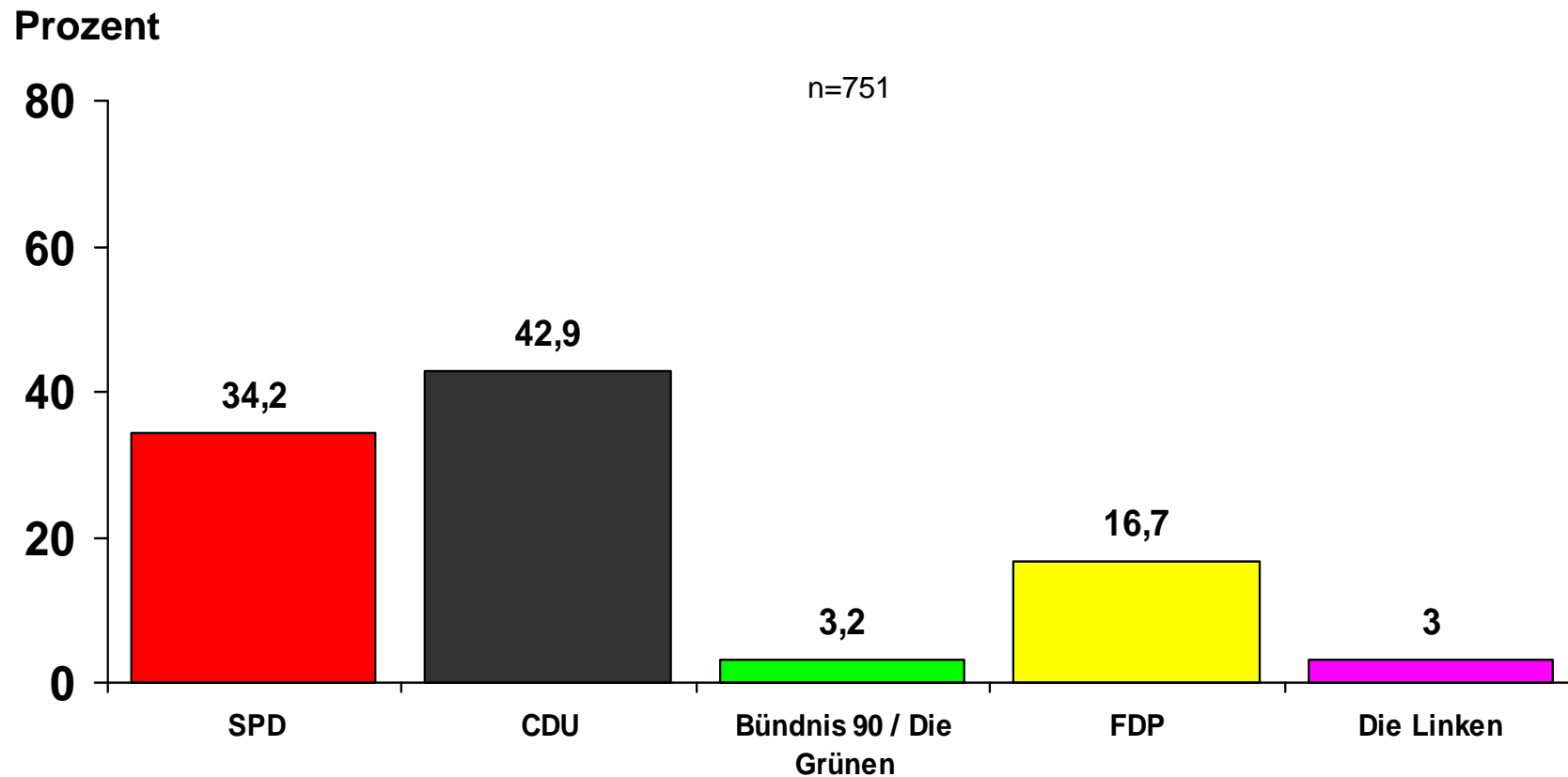

# Welche Fraktion im Rat der Stadt Dortmund hat Ihrer Meinung nach die größte Kompetenz, folgende Probleme zu lösen?

- Abbau der Arbeitslosigkeit -

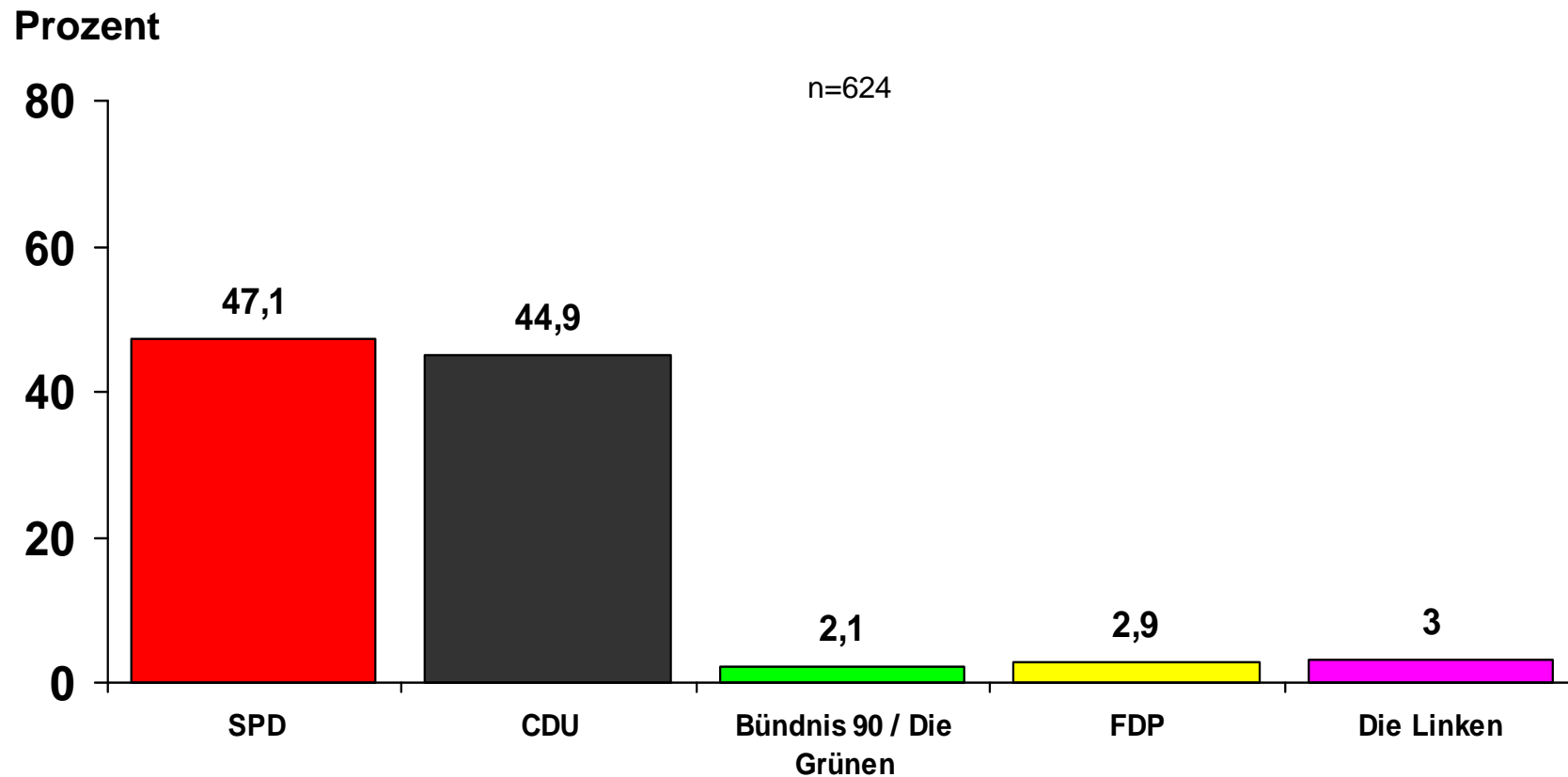

# Welche Fraktion im Rat der Stadt Dortmund hat Ihrer Meinung nach die größte Kompetenz, folgende Probleme zu lösen?

- Städtische Finanzen -

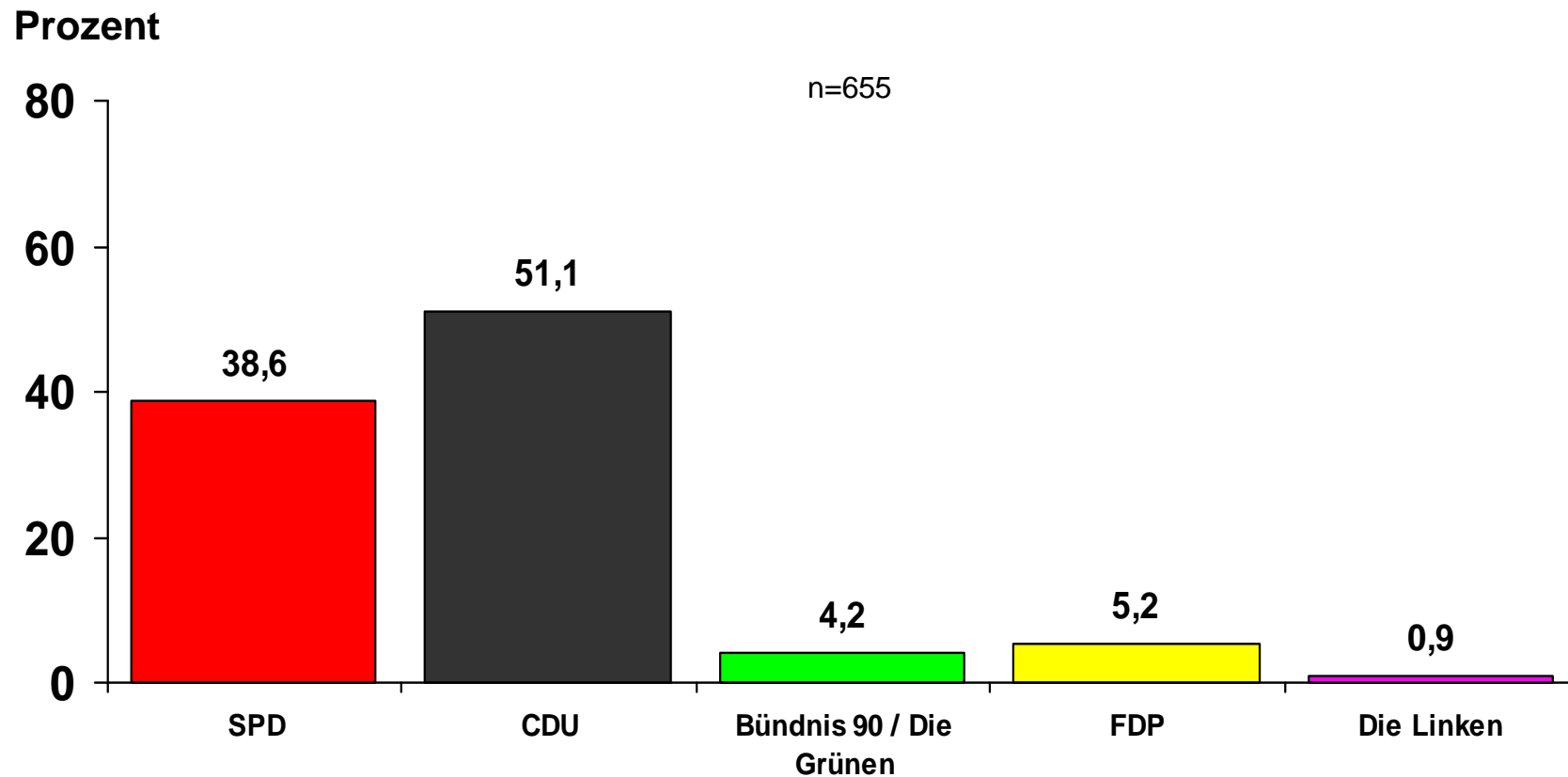

# Welche Fraktion im Rat der Stadt Dortmund hat Ihrer Meinung nach die größte Kompetenz, folgende Probleme zu lösen?

- Bildung / Schulen -

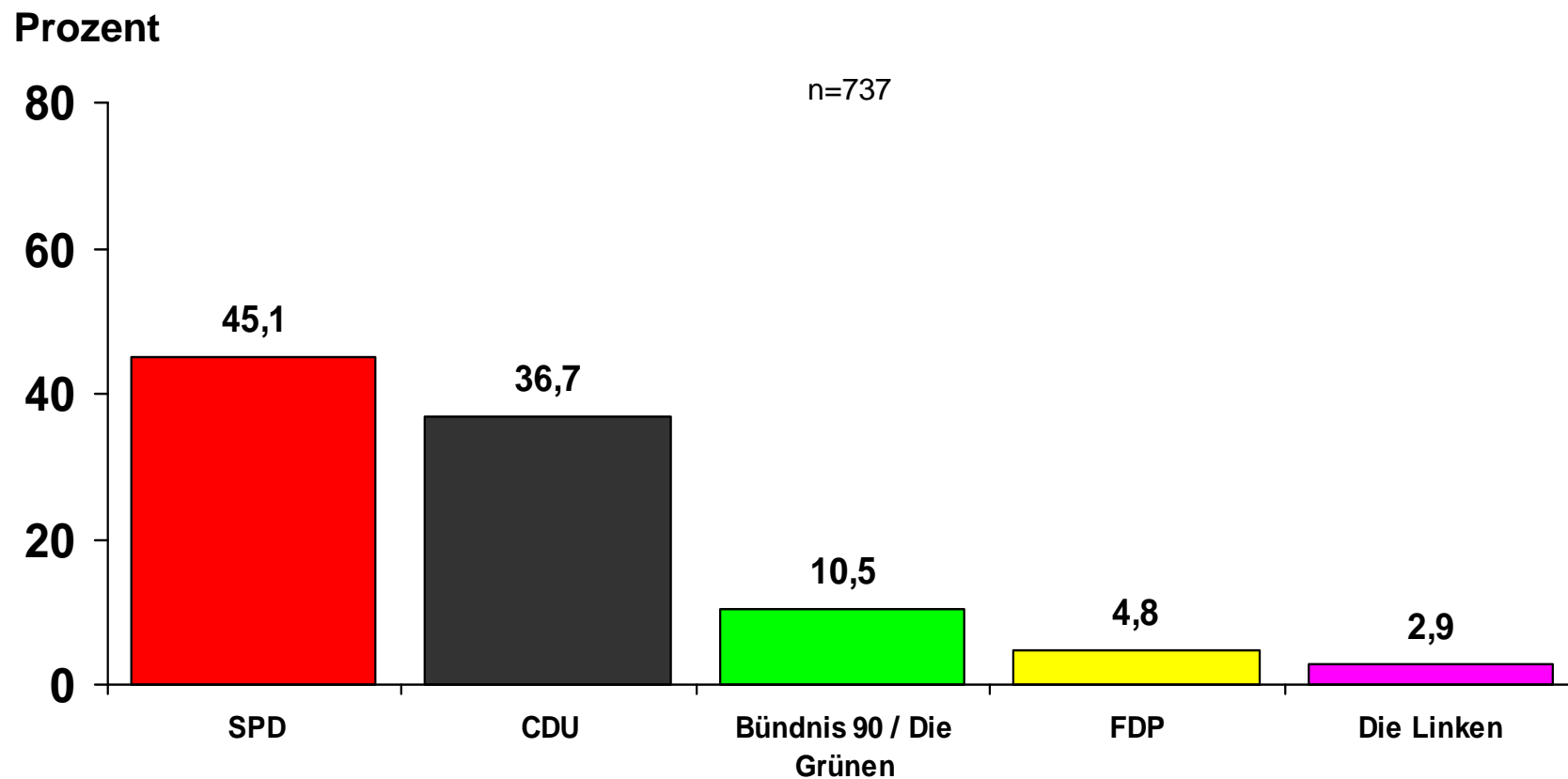

# Auf welchen Wegen informieren Sie sich hauptsächlich über kommunalpolitische Sachverhalte?

-nur diejenigen, die sich informiert fühlen (1,2,3) –

- Folie 1 -

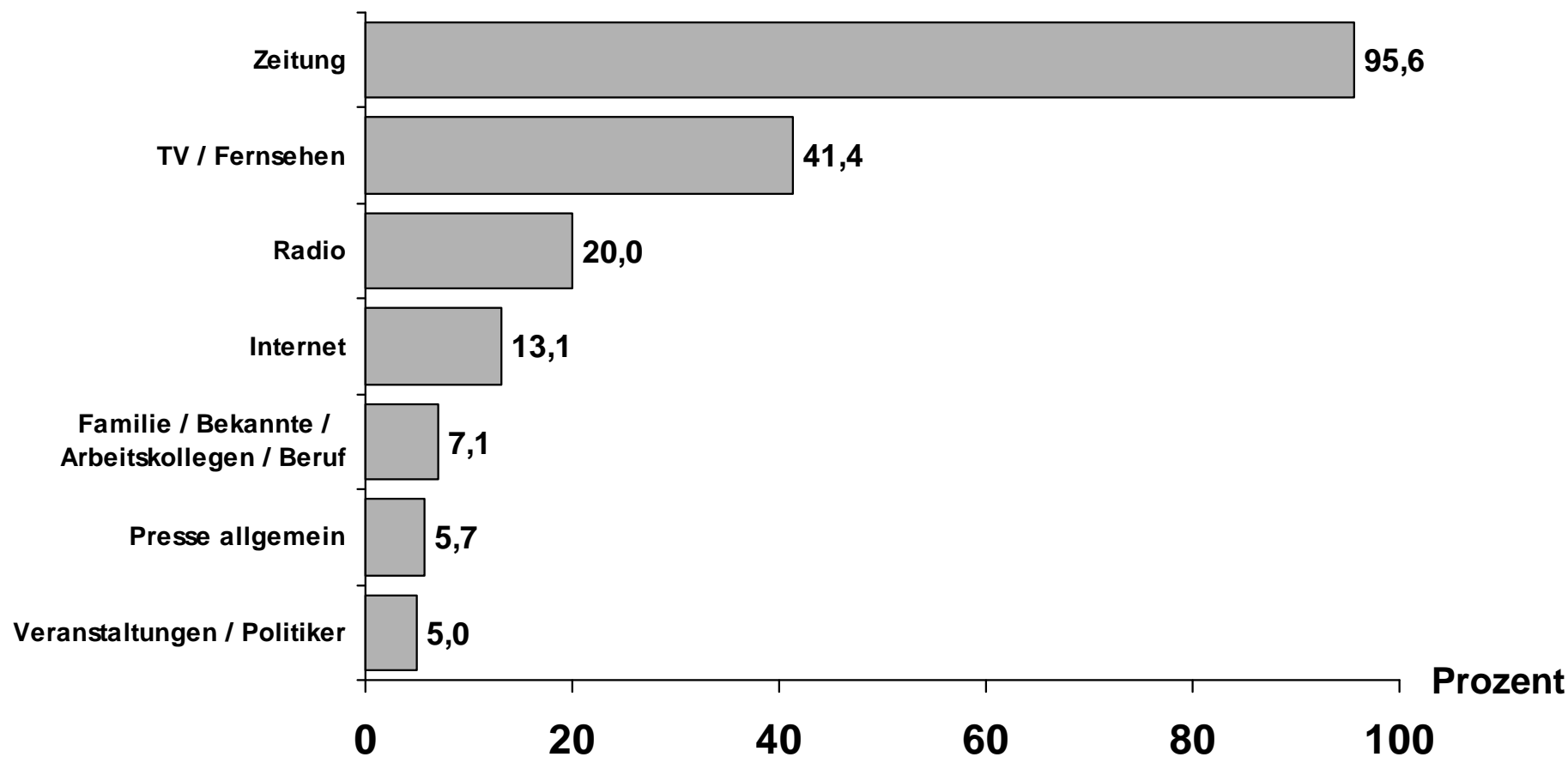

# Auf welchen Wegen informieren Sie sich hauptsächlich über kommunalpolitische Sachverhalte?

-nur diejenigen, die sich informiert fühlen (1,2,3) –

- Folie 2 -

---

Infomaterial der Parteien	3,7%
Infomaterial der Stadt	1,9%
Bürgerbriefe	1,6%
Durch eigenes politisches Engagement	1,6%
AWO	0,3%
Kirchengemeinde	0,3%
Schule	0,3%
Sonstiges	1,1%

---

# Themen und deren Bedeutung

# Welche drei drängendsten Probleme müssten Ihrer Meinung nach in den nächsten Jahren in der Stadt Dortmund gelöst werden?

- Folie 1 -

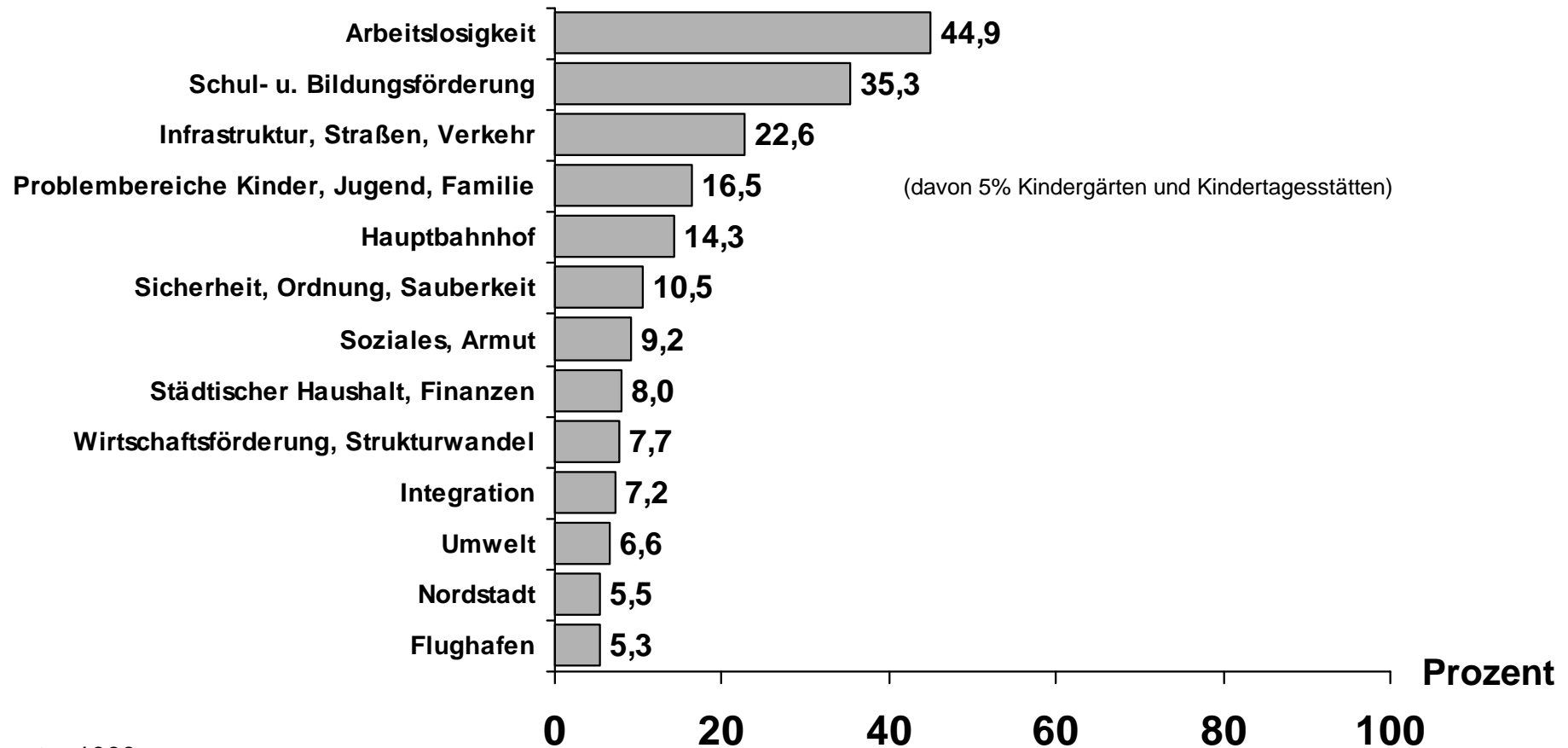

n-Befragte=1000

# Welche drei drängendsten Probleme müssten Ihrer Meinung nach in den nächsten Jahren in der Stadt Dortmund gelöst werden?

- Folie 2 -

Thematisierung U-Turm	4,0%
Sanierung von Sportstätten, -vereinen	3,8%
Thematisierung B1 2,8%	
Thematisierung Alter und Betreuung 2,6%	
Thematisierung Klinikum Dortmund	2,2%
Thematisierung Verwaltung, Bürokratieabbau 1,8%	
Kriminalität	1,6%
Stadtentwicklung	1,6%
Thematisierung Phönix-See 1,3%	

n-Befragte=1000



Thematisierung Thier-Brauerei 1,3%  
 Repräsentatives Stimmungsbild November 2007  
 Kultur(förderung) 1,1%



# Mit welcher Dringlichkeit müssten Ihrer Meinung nach folgende städtische Einrichtungen saniert werden?

- Mittelwertprofil -

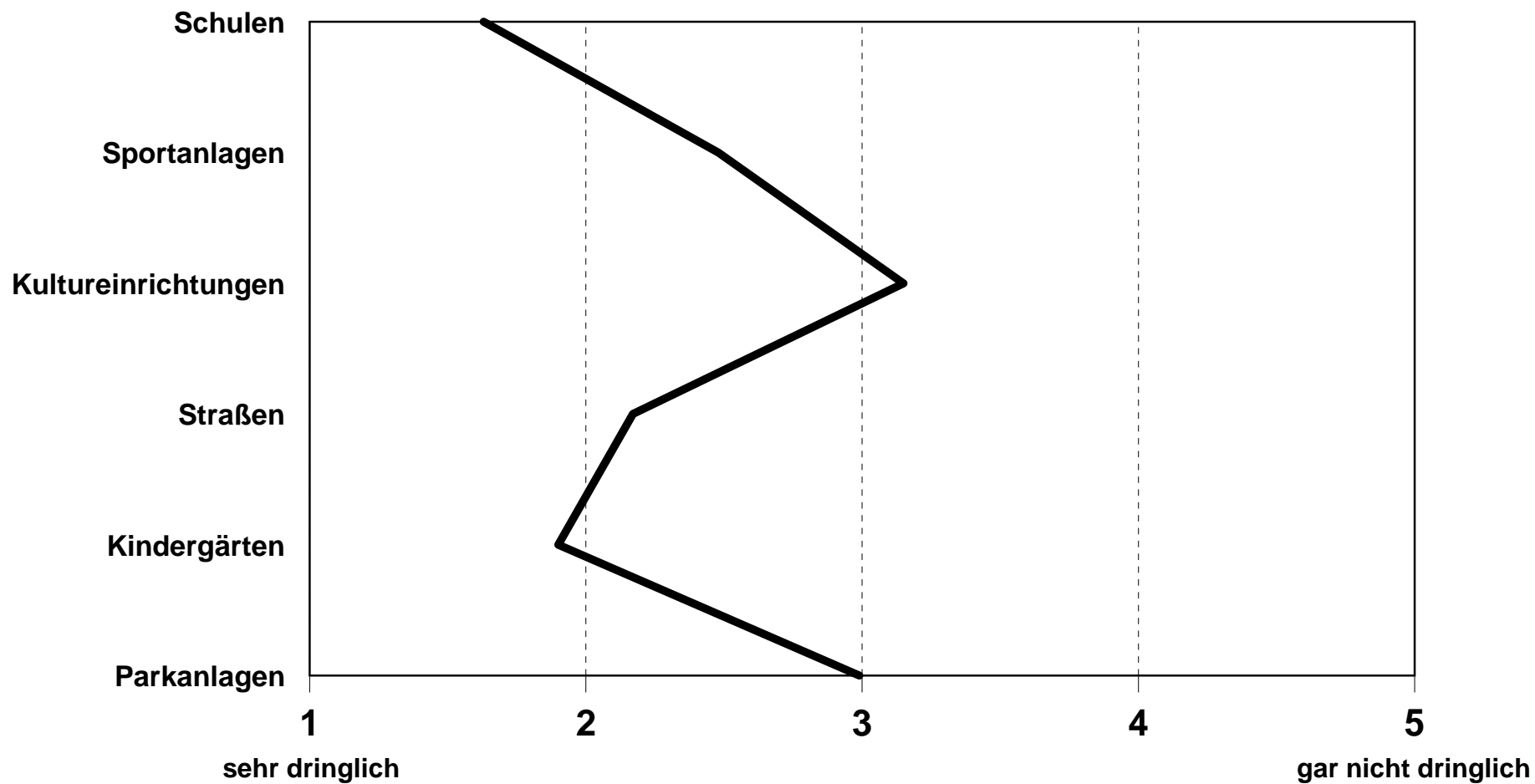

# Mit welcher Dringlichkeit müssten Ihrer Meinung nach folgende städtische Einrichtungen saniert werden?

## - Kultureinrichtungen -

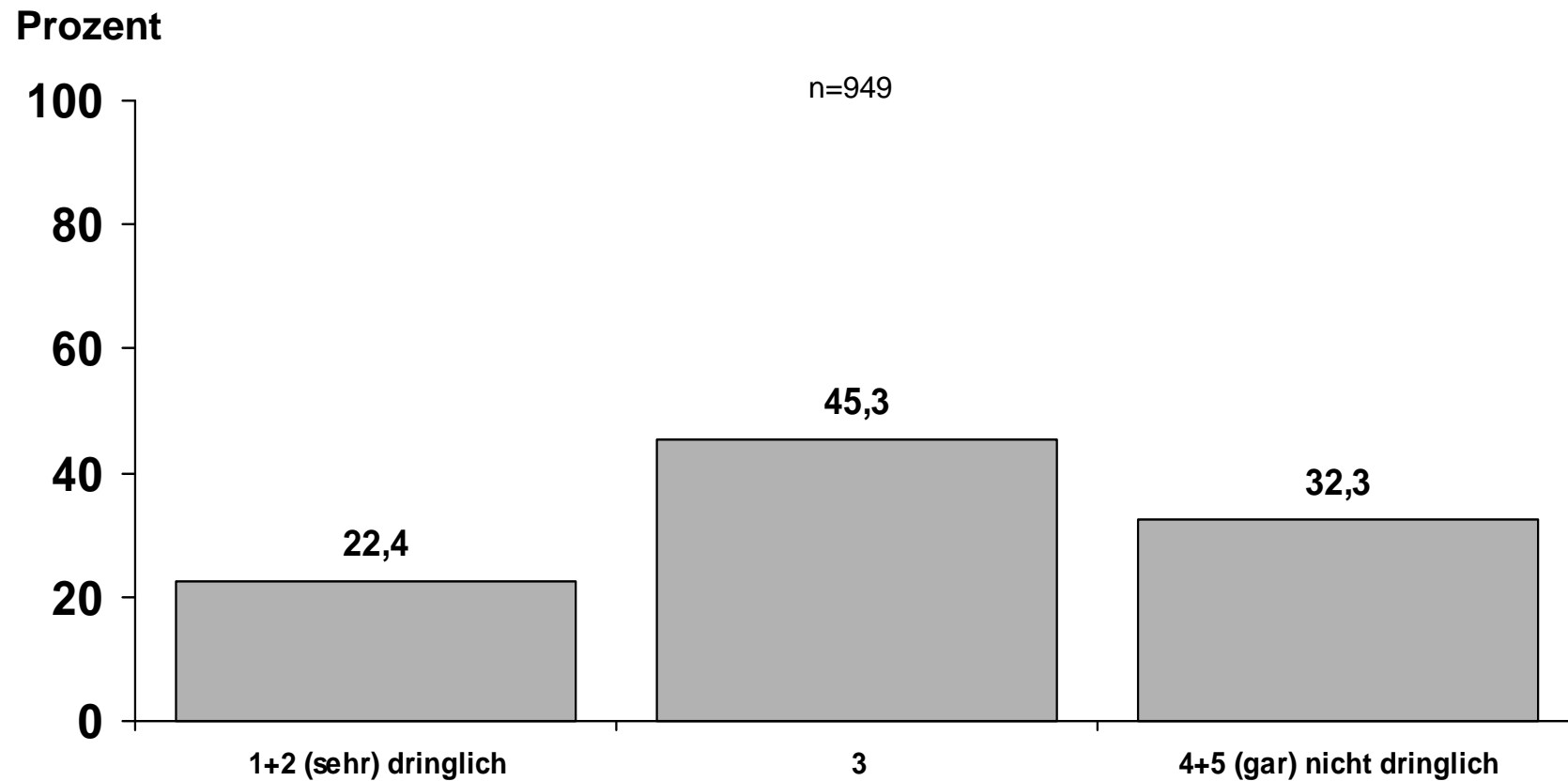

# Mit welcher Dringlichkeit müssten Ihrer Meinung nach folgende städtische Einrichtungen saniert werden?

## - Straßen -

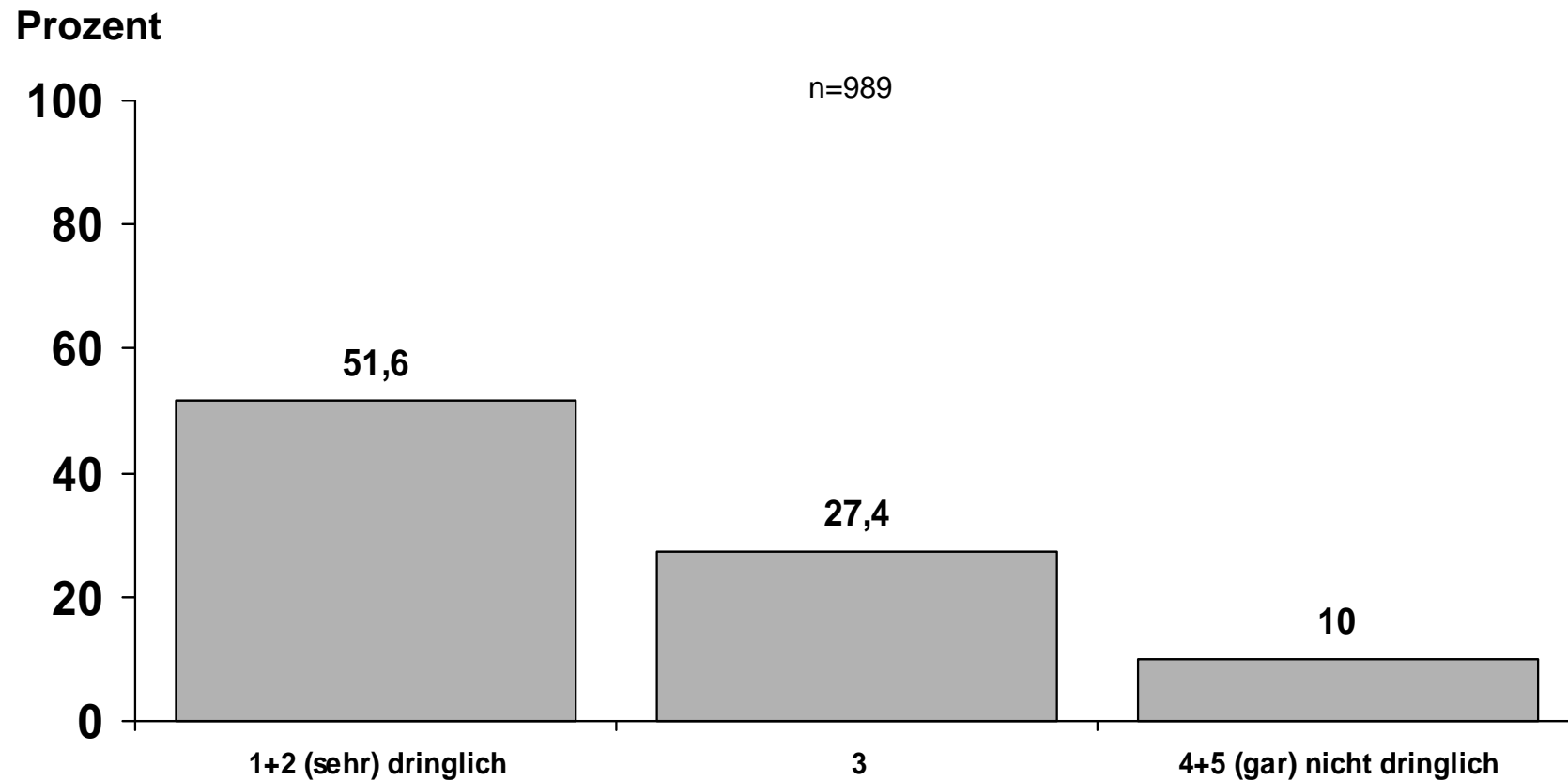

# Mit welcher Dringlichkeit müssten Ihrer Meinung nach folgende städtische Einrichtungen saniert werden?

## - Kindergärten -

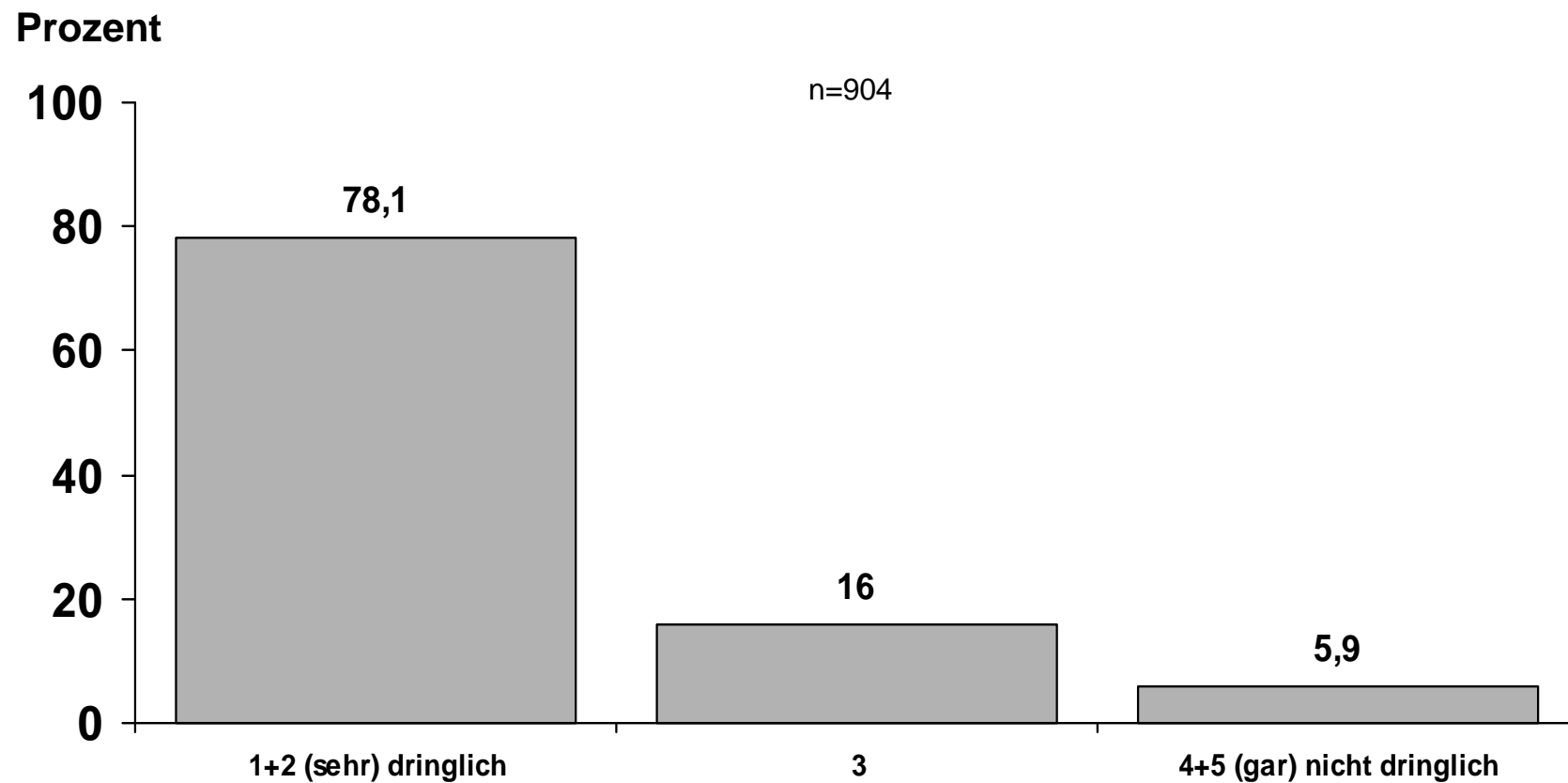

# Mit welcher Dringlichkeit müssten Ihrer Meinung nach folgende städtische Einrichtungen saniert werden?

## - Parkanlagen -

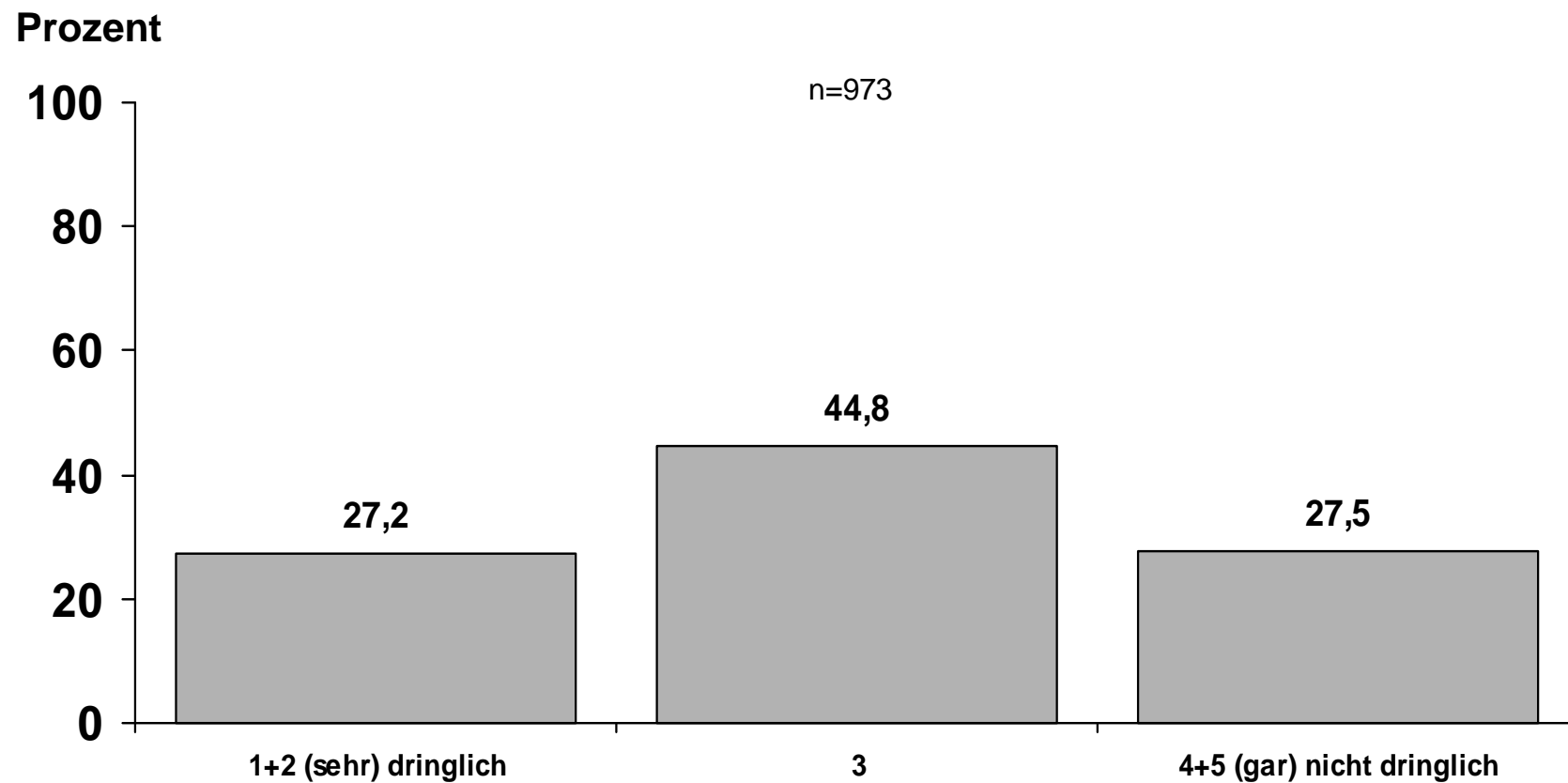

# Wie wichtig ist es aus Ihrer Sicht, dass sich die Politik mit folgenden Themen auseinandersetzt?

- Mittelwertprofil -

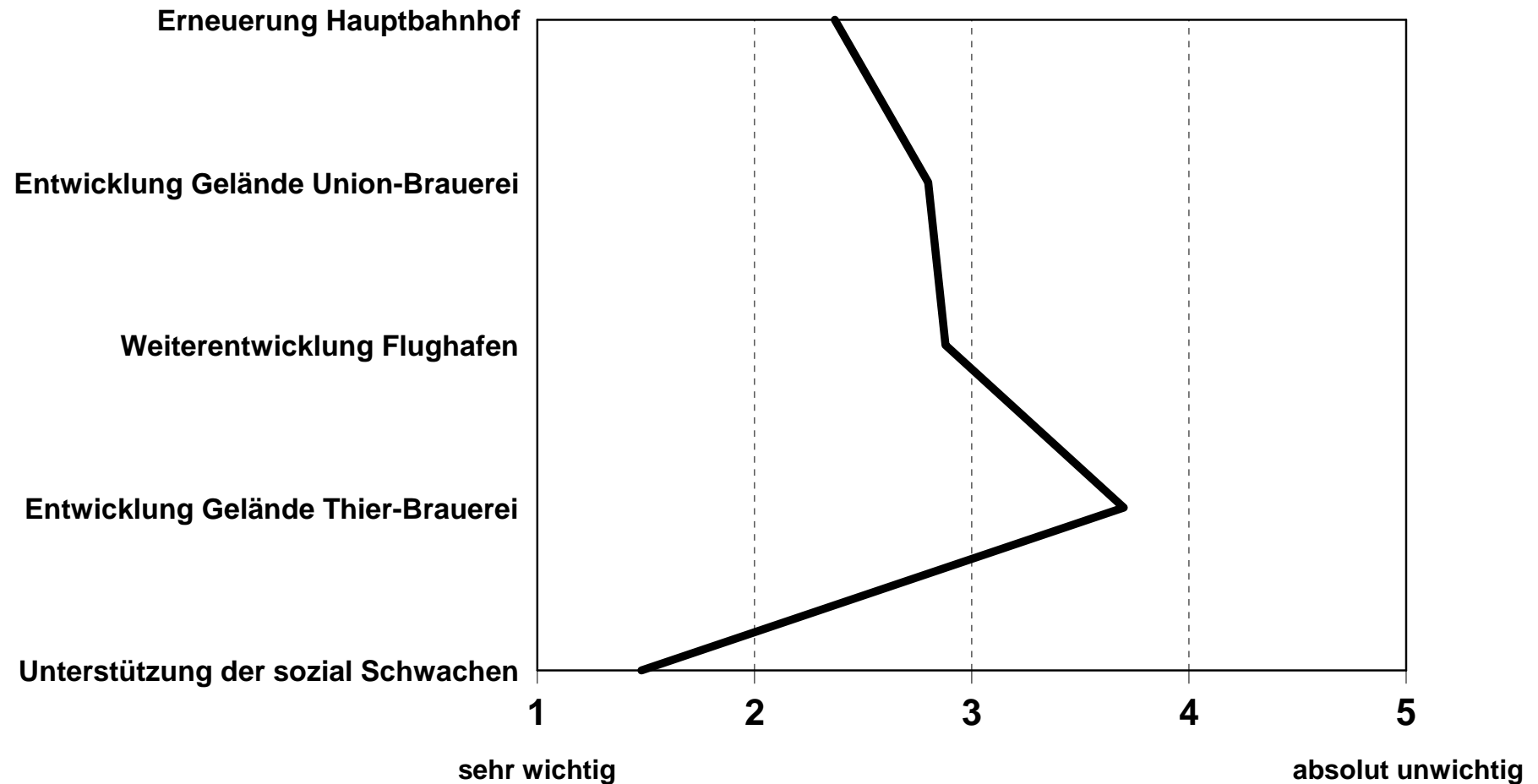

# Wie wichtig ist es aus Ihrer Sicht, dass sich die Politik mit folgenden Themen auseinandersetzt?

- Mittelwertprofil der Unentschlossenen -

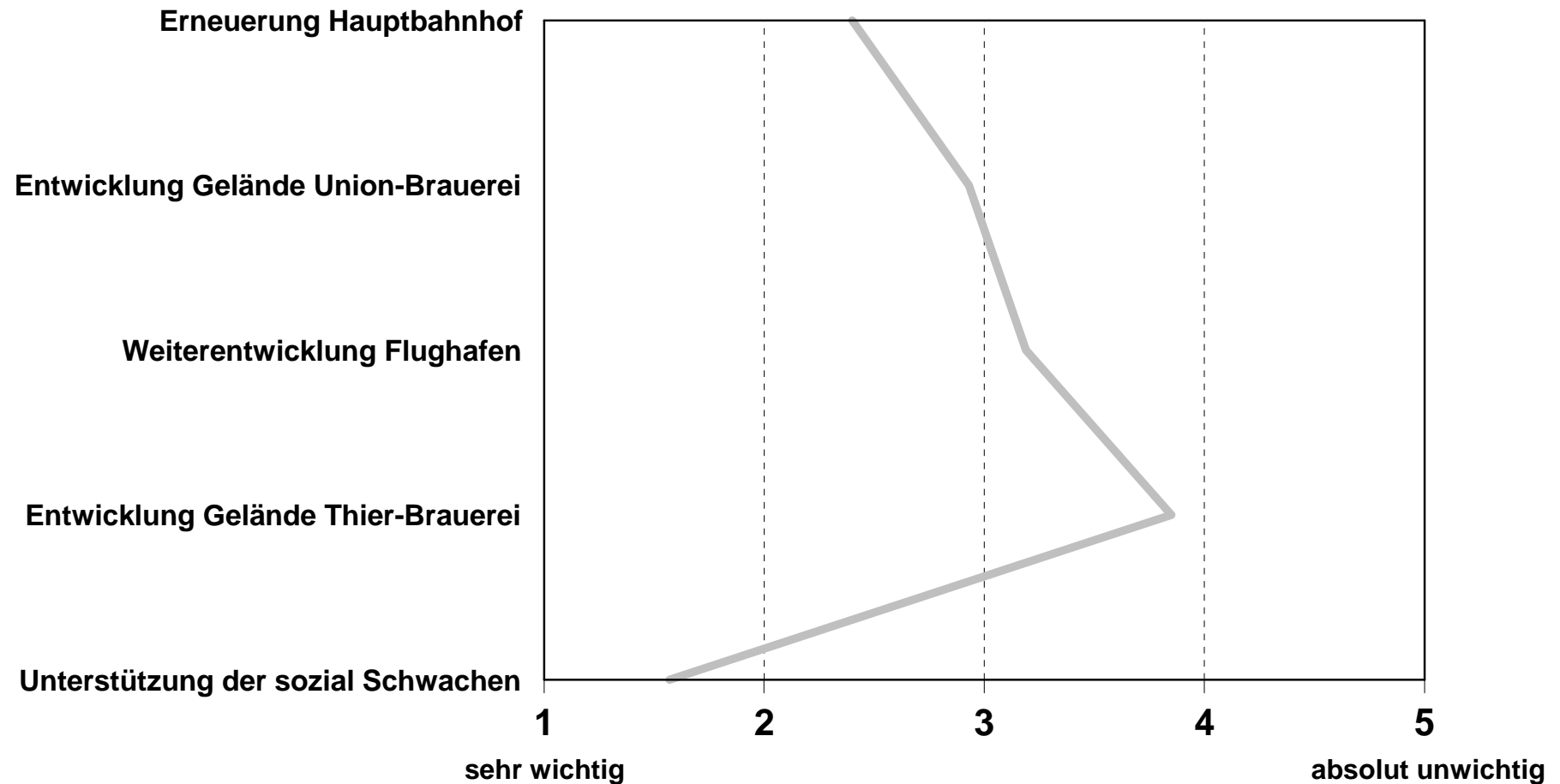

# Wie wichtig ist es aus Ihrer Sicht, dass sich die Politik mit der Erneuerung des Hauptbahnhofes auseinandersetzt?

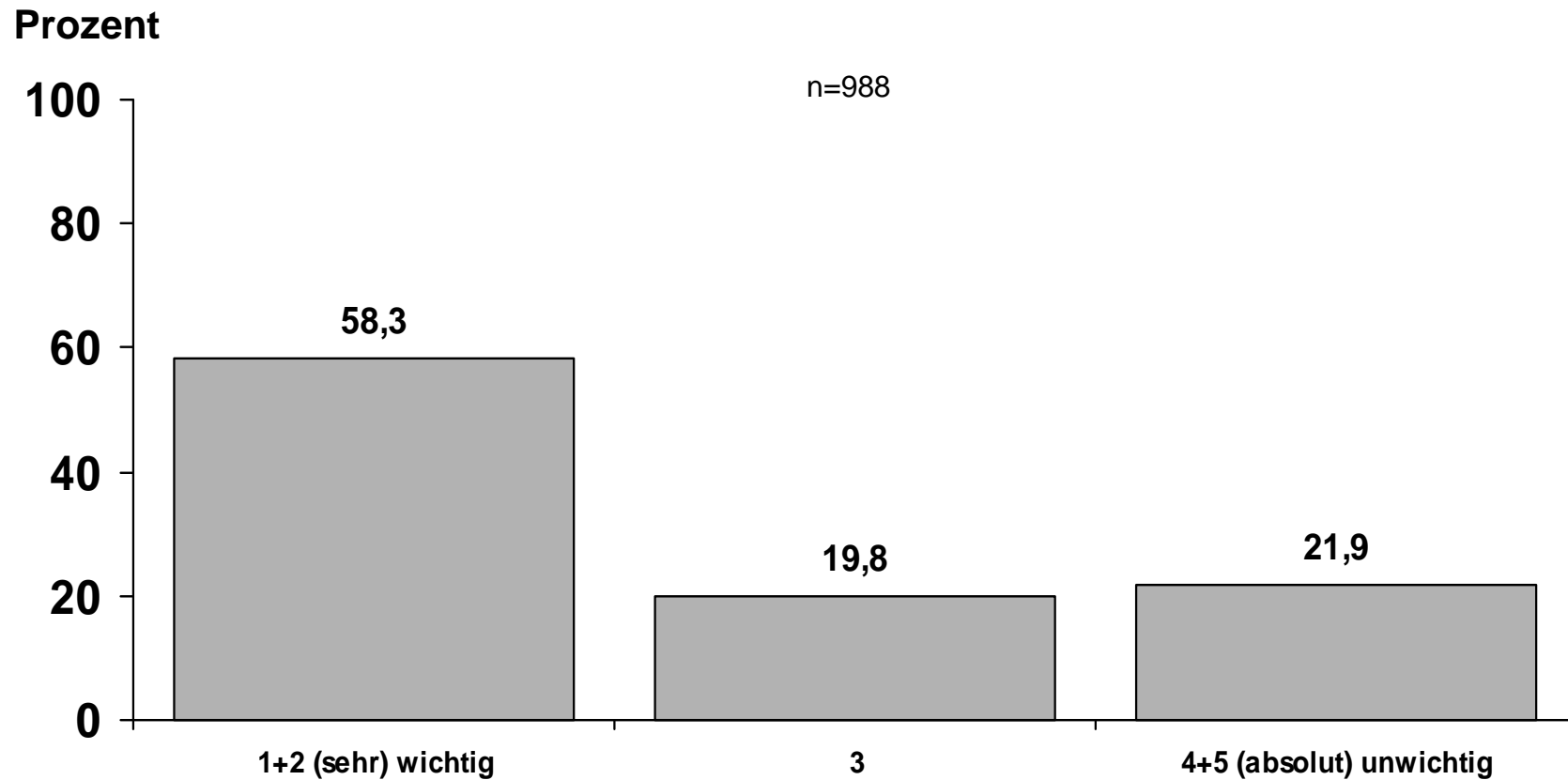

# Wie wichtig ist es aus Ihrer Sicht, dass sich die Politik mit der Entwicklung des Geländes der ehemaligen Union-Brauerei auseinandersetzt?

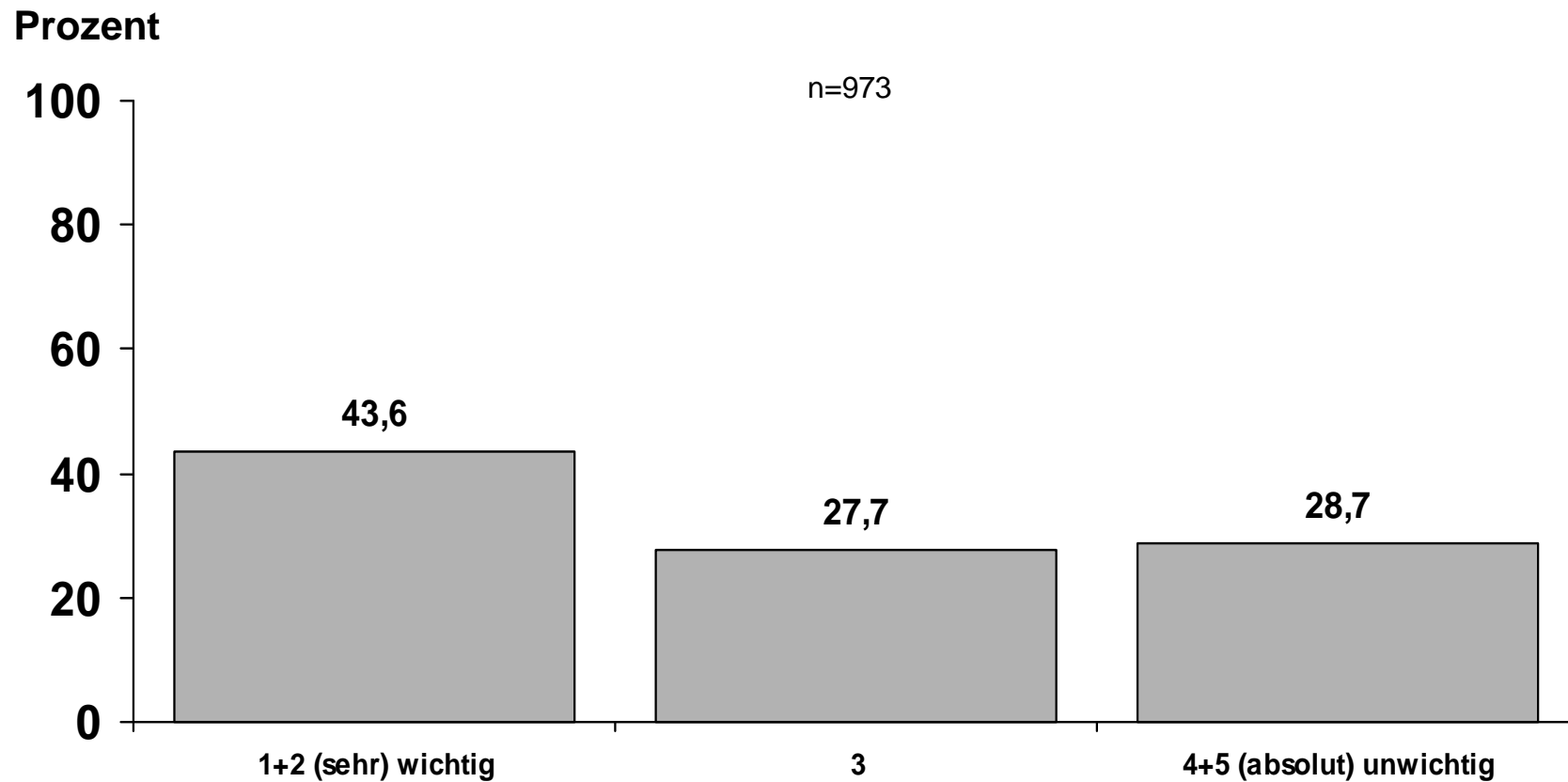

## Sind Sie dafür, dass es im U-Turm zusätzlich eine Museums-Nutzung geben soll?

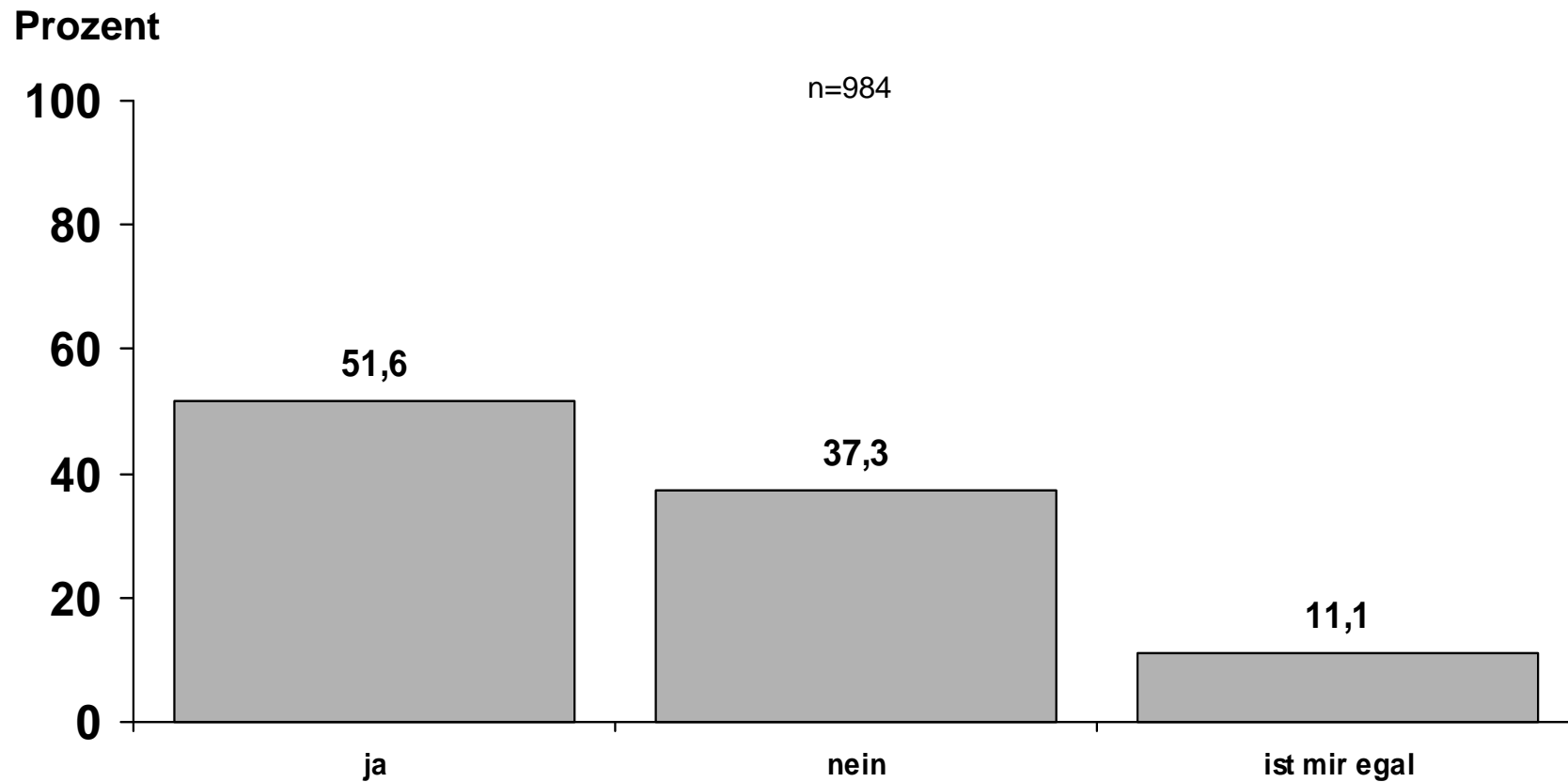

# Wie wichtig ist es aus Ihrer Sicht, dass sich die Politik für die Weiterentwicklung des Flughafens einsetzt?

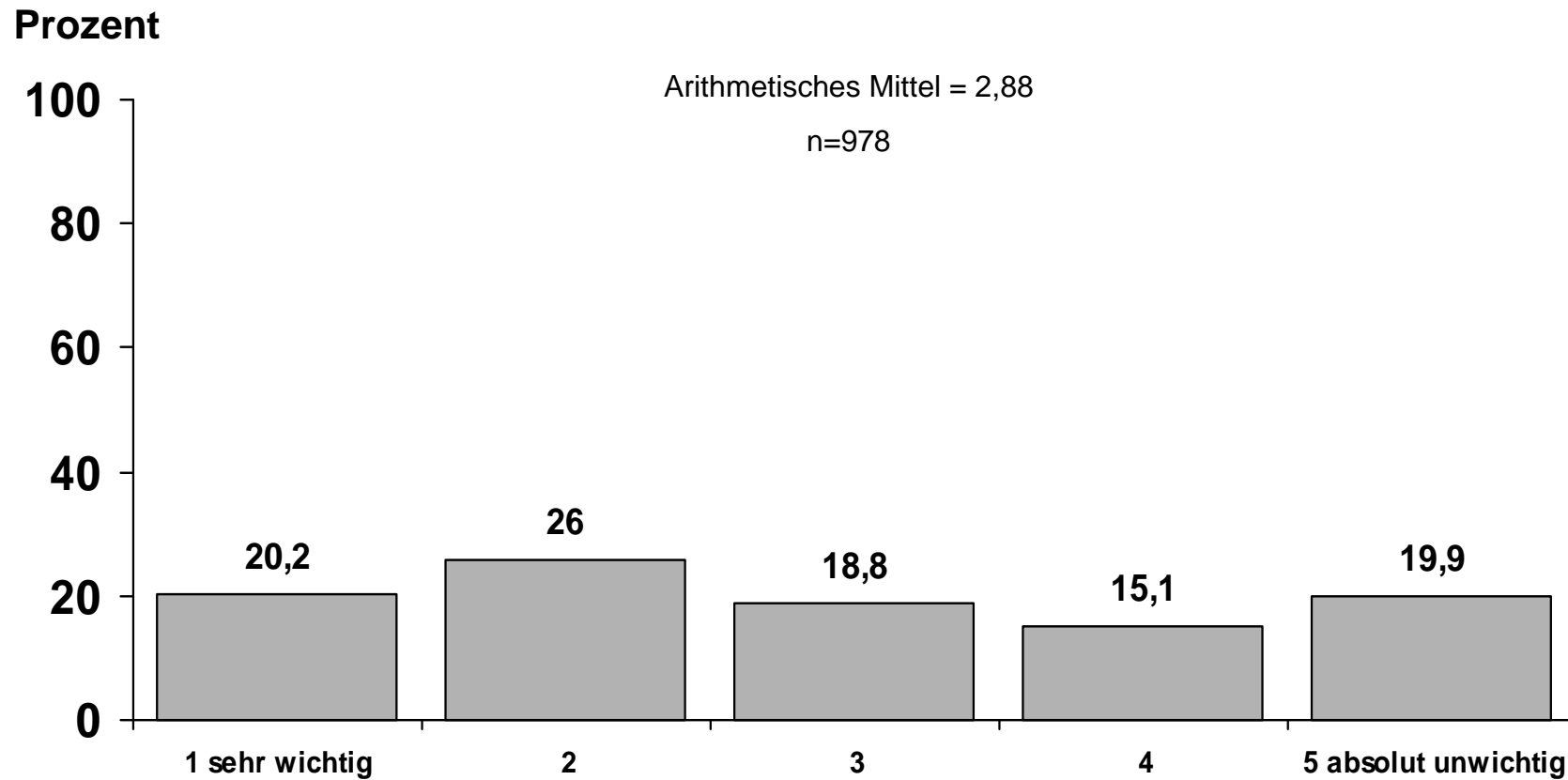

# Wie wichtig ist es aus Ihrer Sicht, dass sich die Politik für den Bau eines Einkaufszentrums auf dem Gelände der ehemaligen Thier-Brauerei einsetzt?

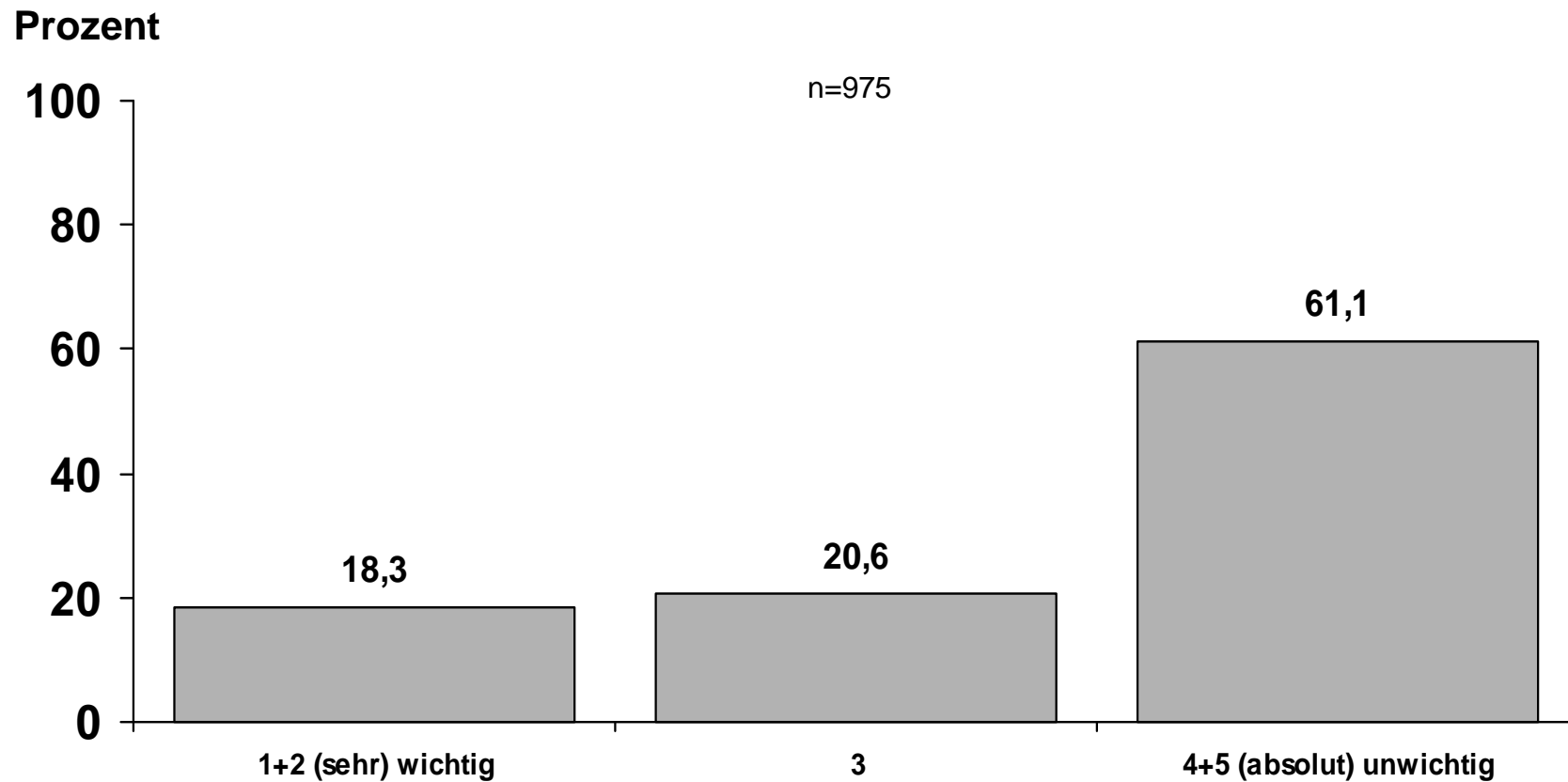

# Wie wichtig ist es aus Ihrer Sicht, dass sich die Politik für die Unterstützung der sozial Schwachen einsetzt?

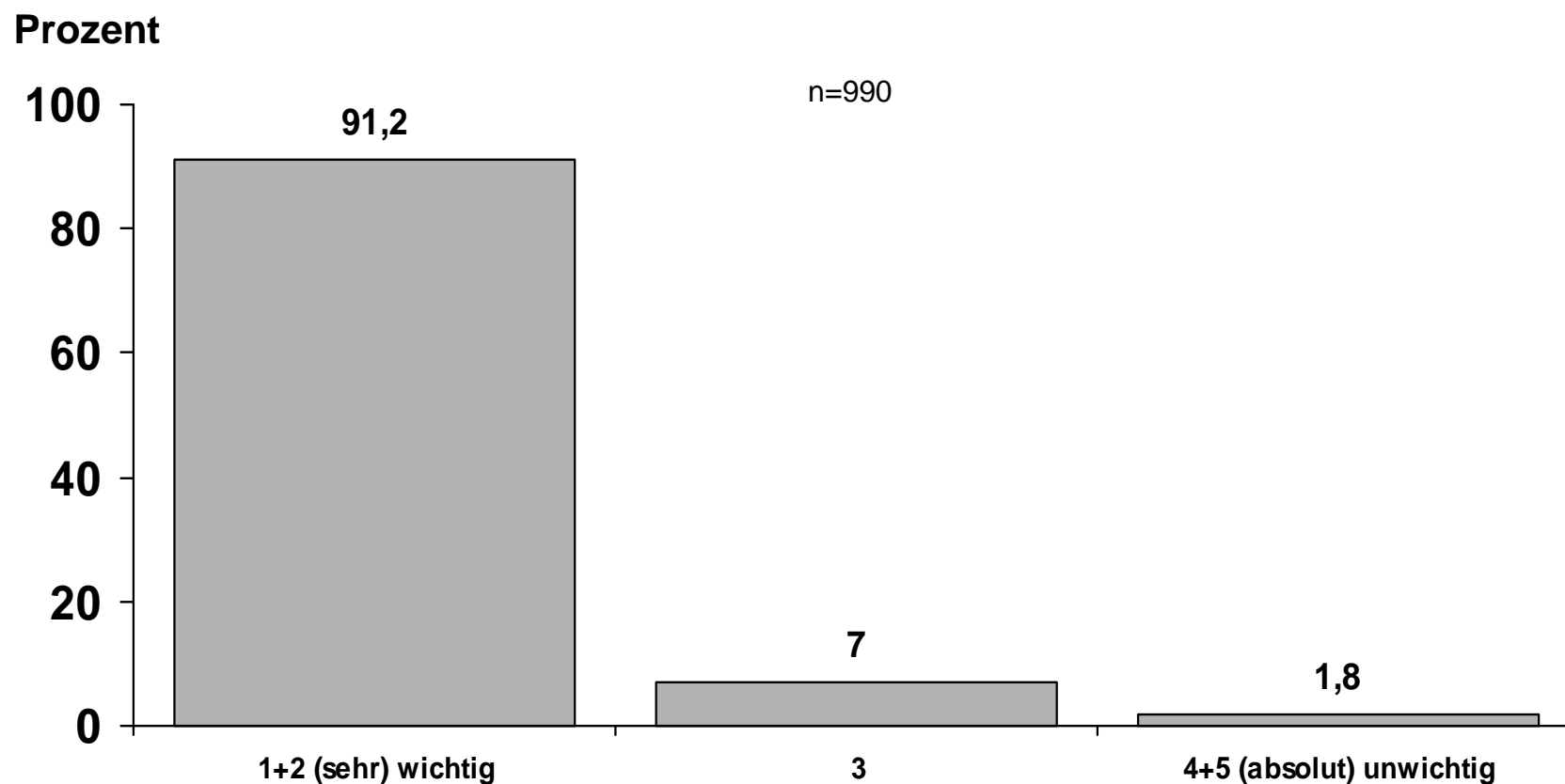

# Sollten aus Ihrer Sicht die städtischen Unternehmen wie z.B. Energieversorgung, Müllabfuhr und ÖPNV weiterhin durch die Stadt betrieben oder privatisiert werden?

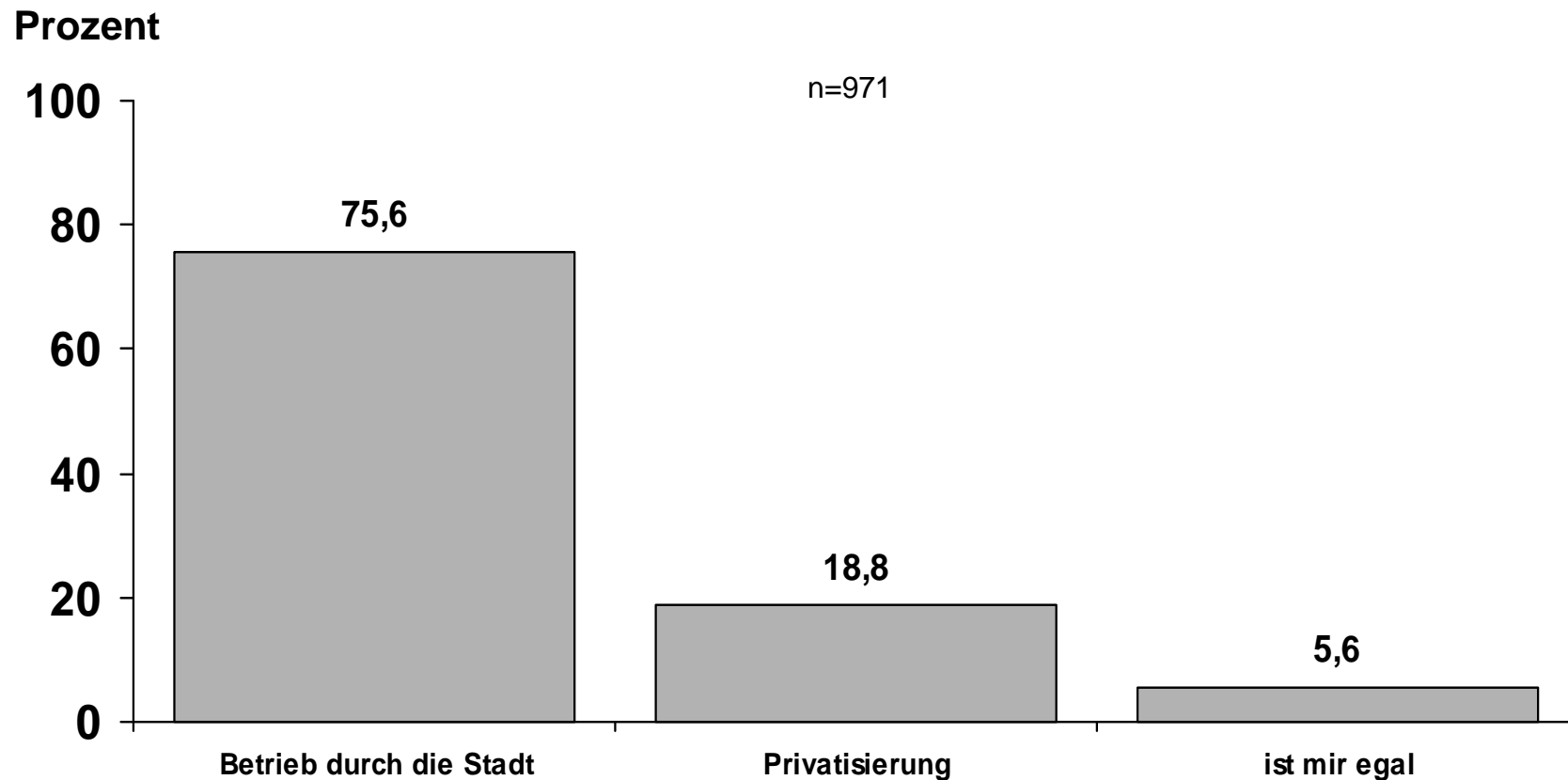

# Wie beurteilen Sie folgende von der Kommunalpolitik beeinflussbare infrastrukturelle Angebote und Sachverhalte?

- Mittelwertprofil -

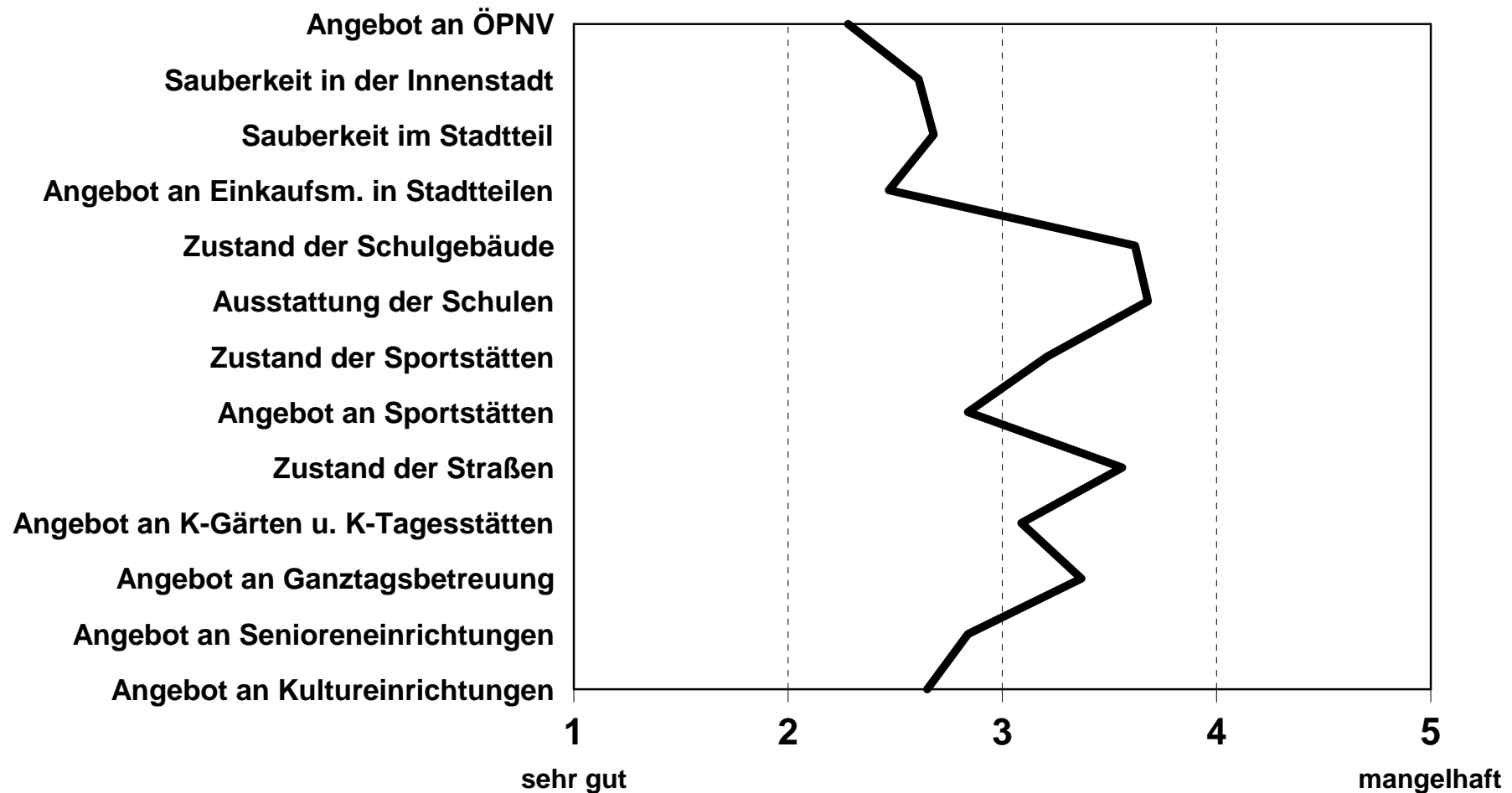

# Wie beurteilen Sie folgende von der Kommunalpolitik beeinflussbare infrastrukturelle Angebote und Sachverhalte?

## - Das Angebot des ÖPNV -

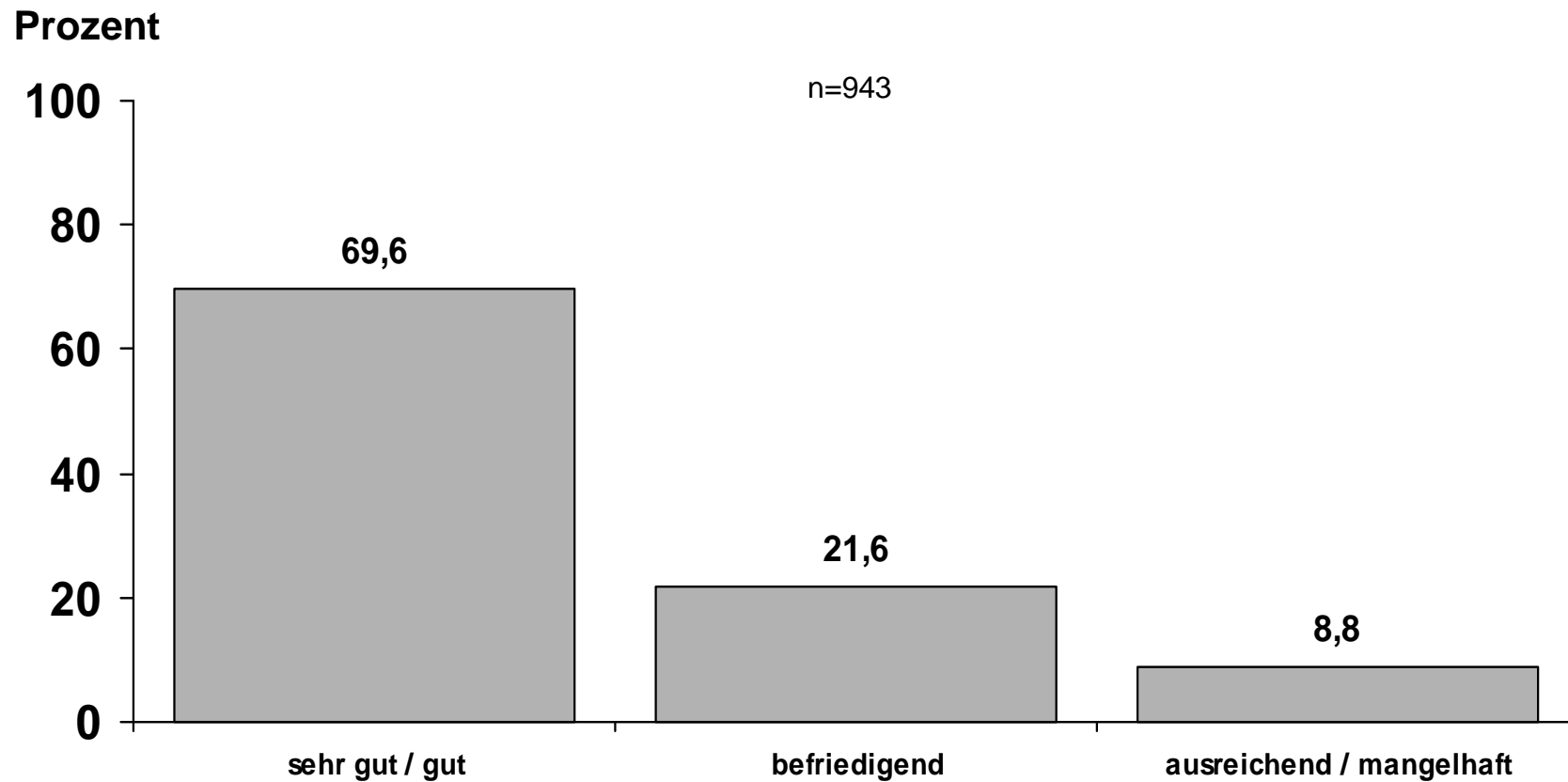

# Wie beurteilen Sie folgende von der Kommunalpolitik beeinflussbare infrastrukturelle Angebote und Sachverhalte?

## - Die Sauberkeit in der Innenstadt -

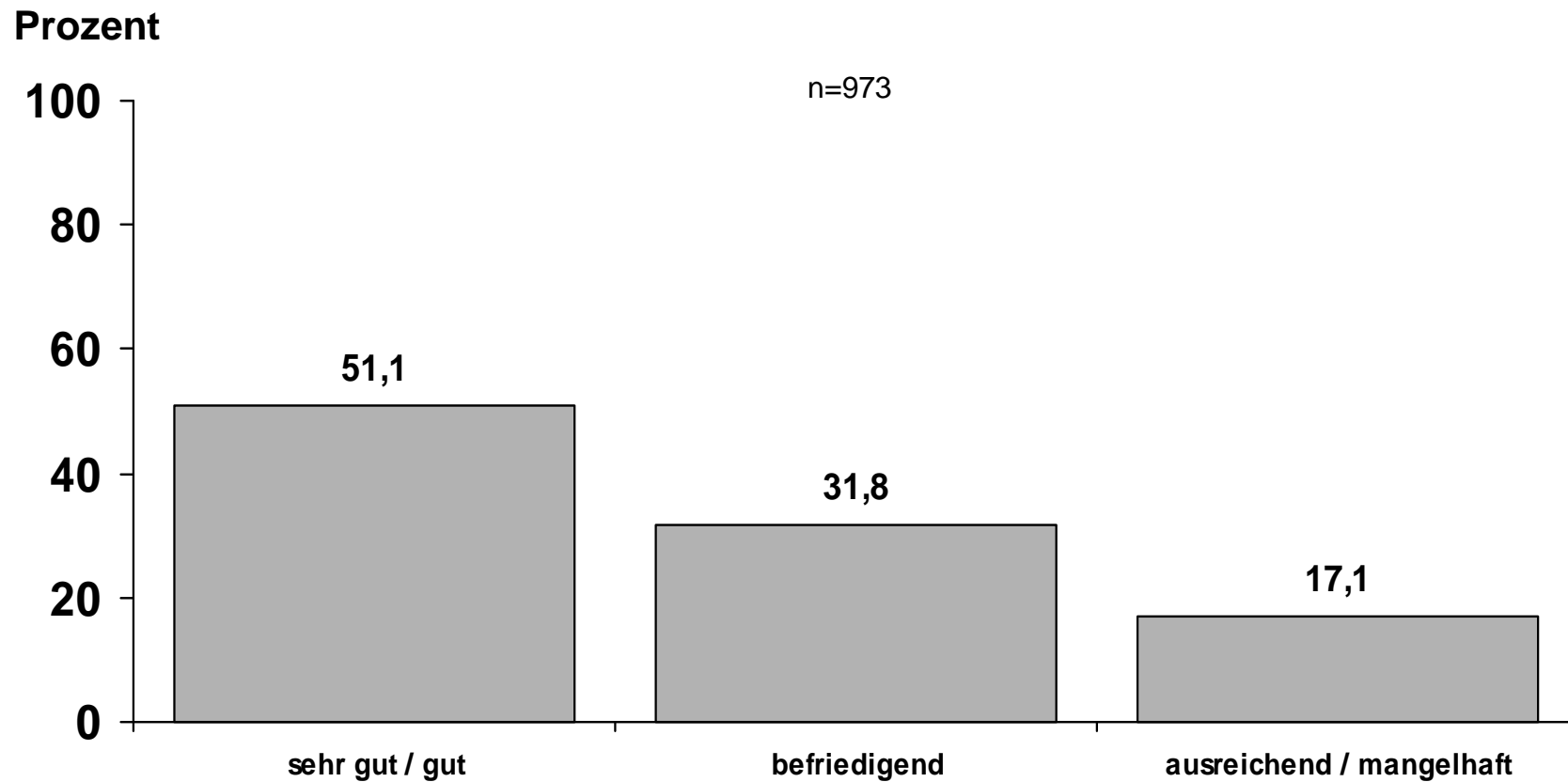

# Wie beurteilen Sie folgende von der Kommunalpolitik beeinflussbare infrastrukturelle Angebote und Sachverhalte?

## - Die Sauberkeit in Ihrem Stadtteil -

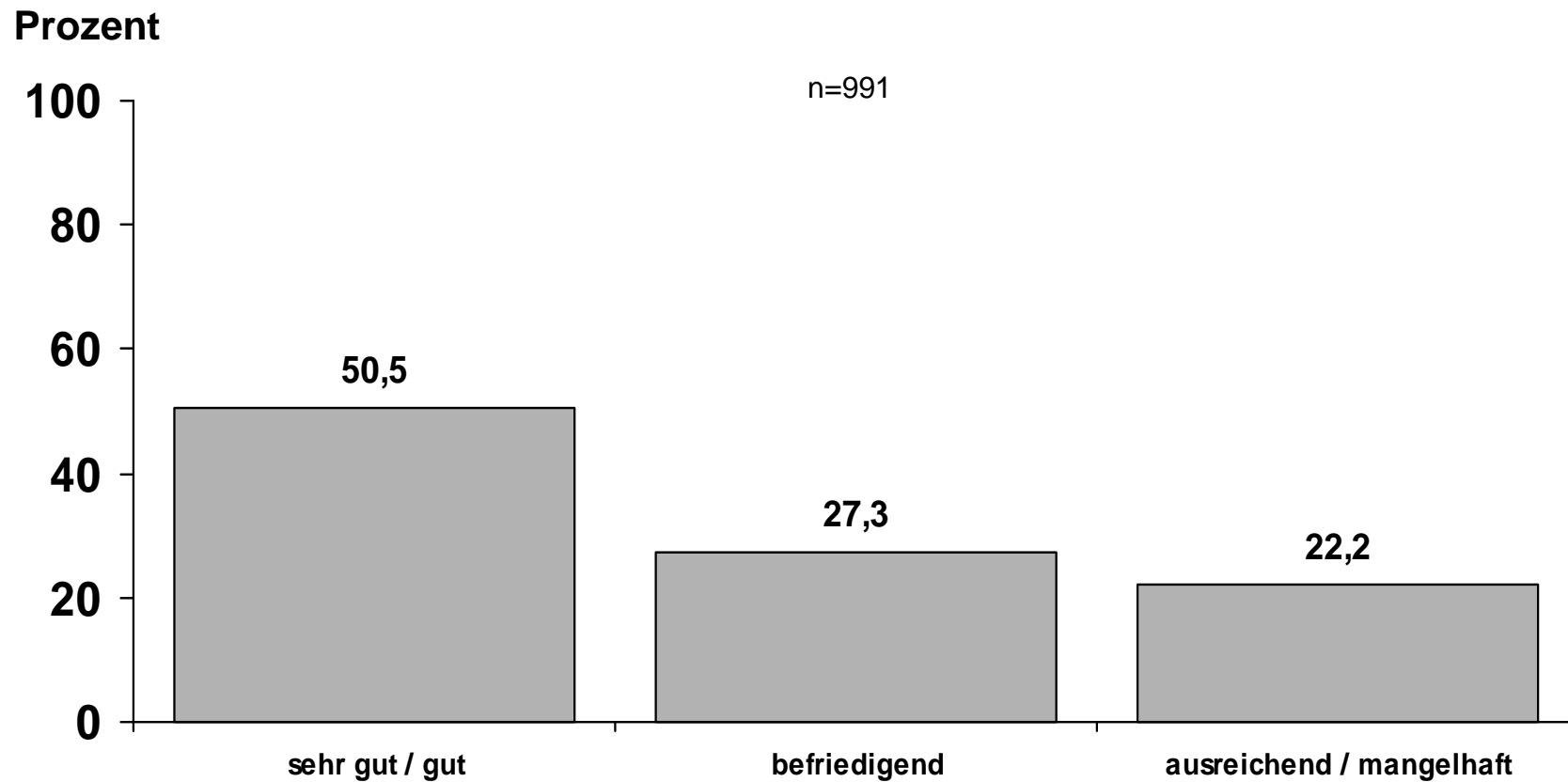

# Wie beurteilen Sie folgende von der Kommunalpolitik beeinflussbare infrastrukturelle Angebote und Sachverhalte?

## - Das Angebot an Einkaufsmöglichkeiten in den Stadtteilen -

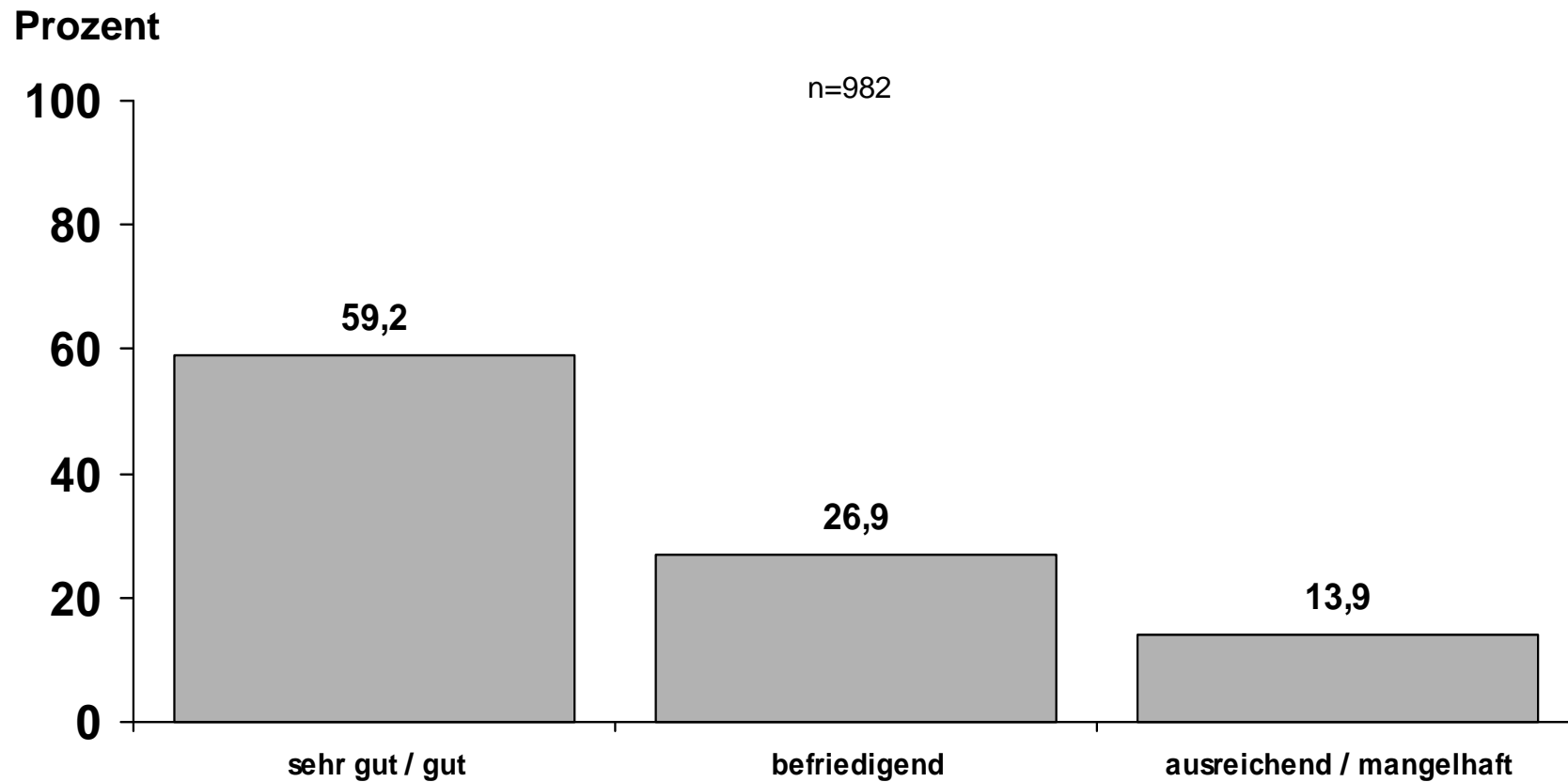

# Wie beurteilen Sie folgende von der Kommunalpolitik beeinflussbare infrastrukturelle Angebote und Sachverhalte?

## - Den Zustand der Schulgebäude -

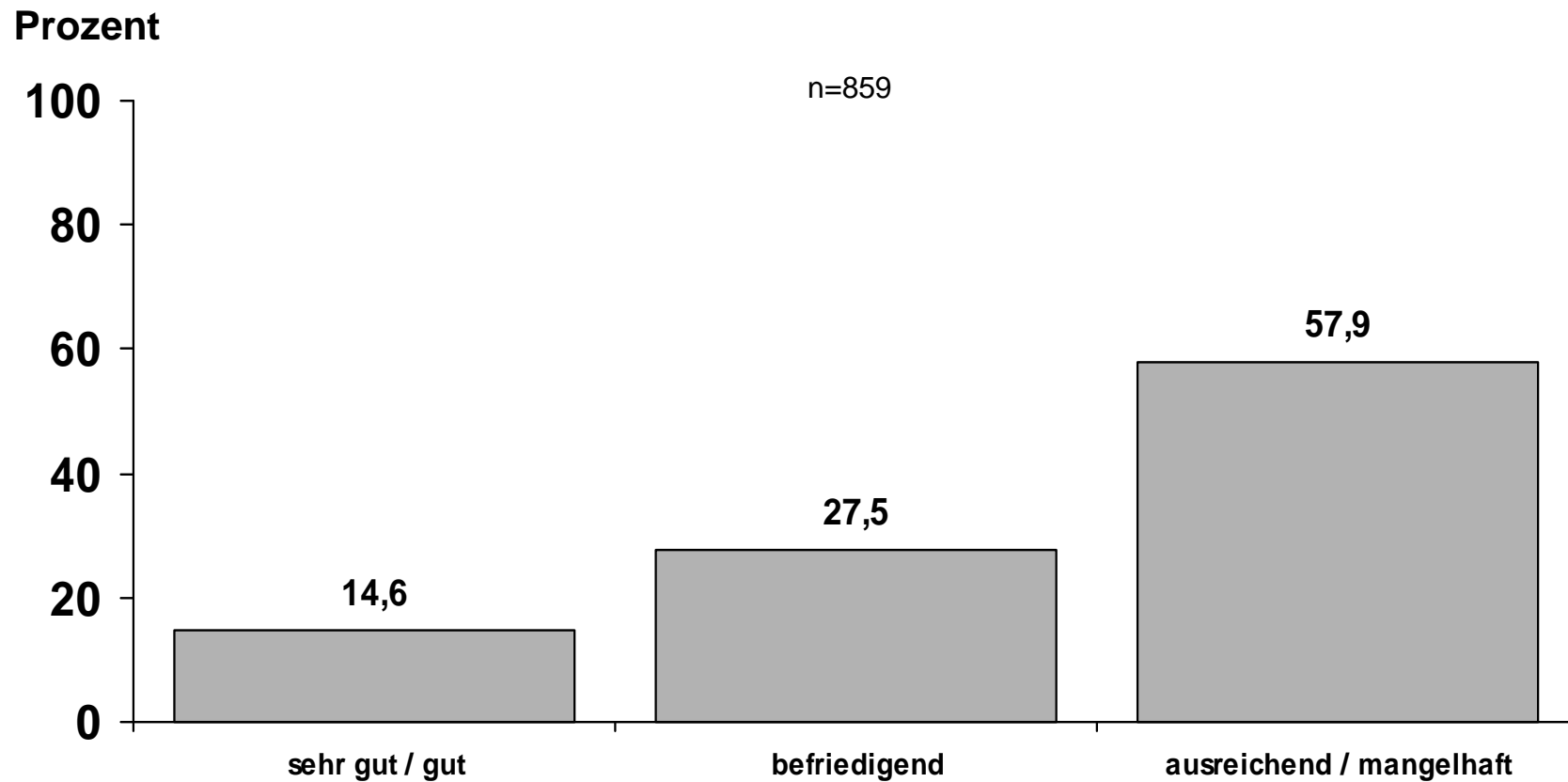

# Wie beurteilen Sie folgende von der Kommunalpolitik beeinflussbare infrastrukturelle Angebote und Sachverhalte?

## - Die Ausstattung der Schulen -

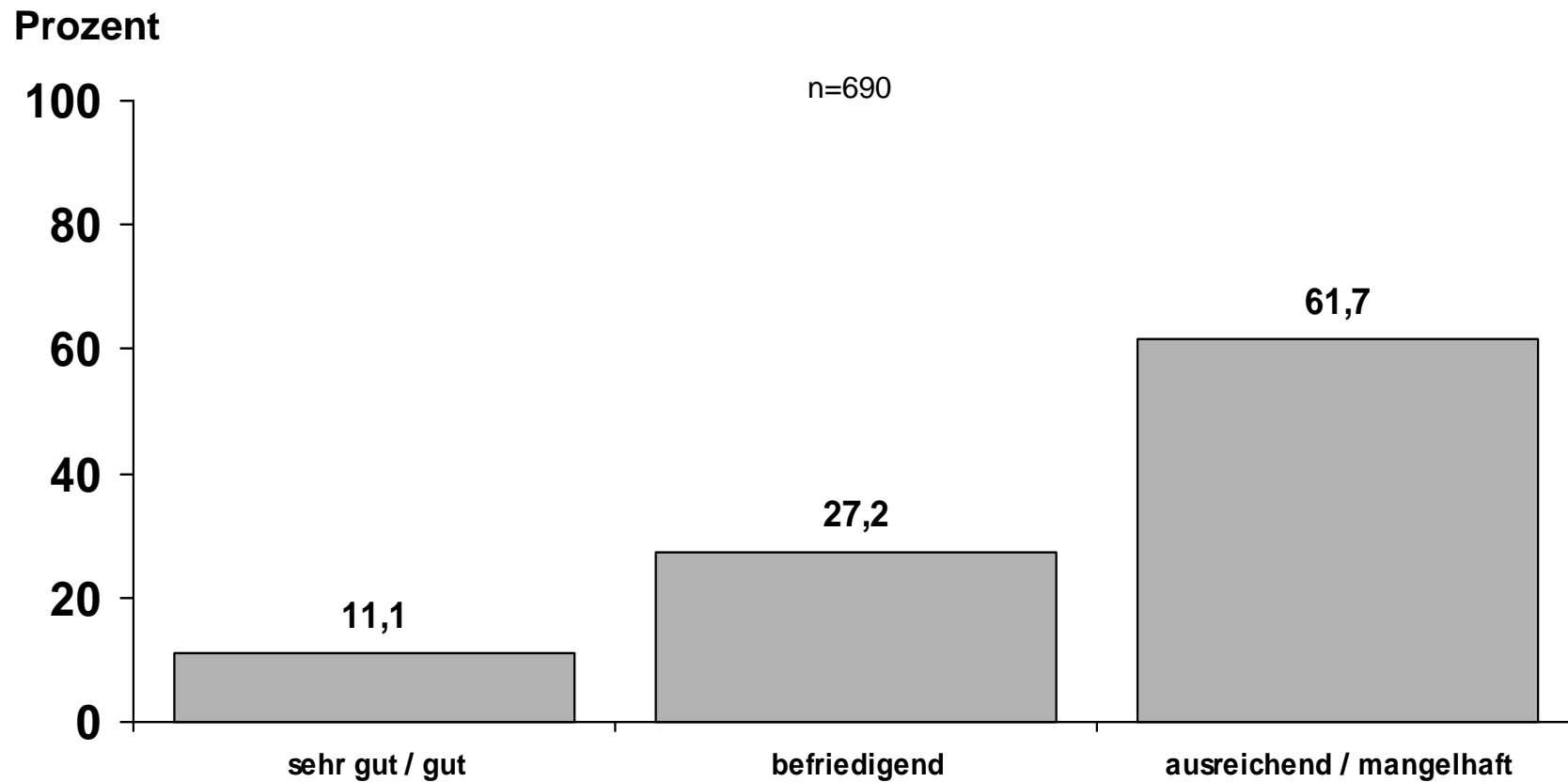

# Wie beurteilen Sie folgende von der Kommunalpolitik beeinflussbare infrastrukturelle Angebote und Sachverhalte?

## - Den Zustand der Sportstätten -

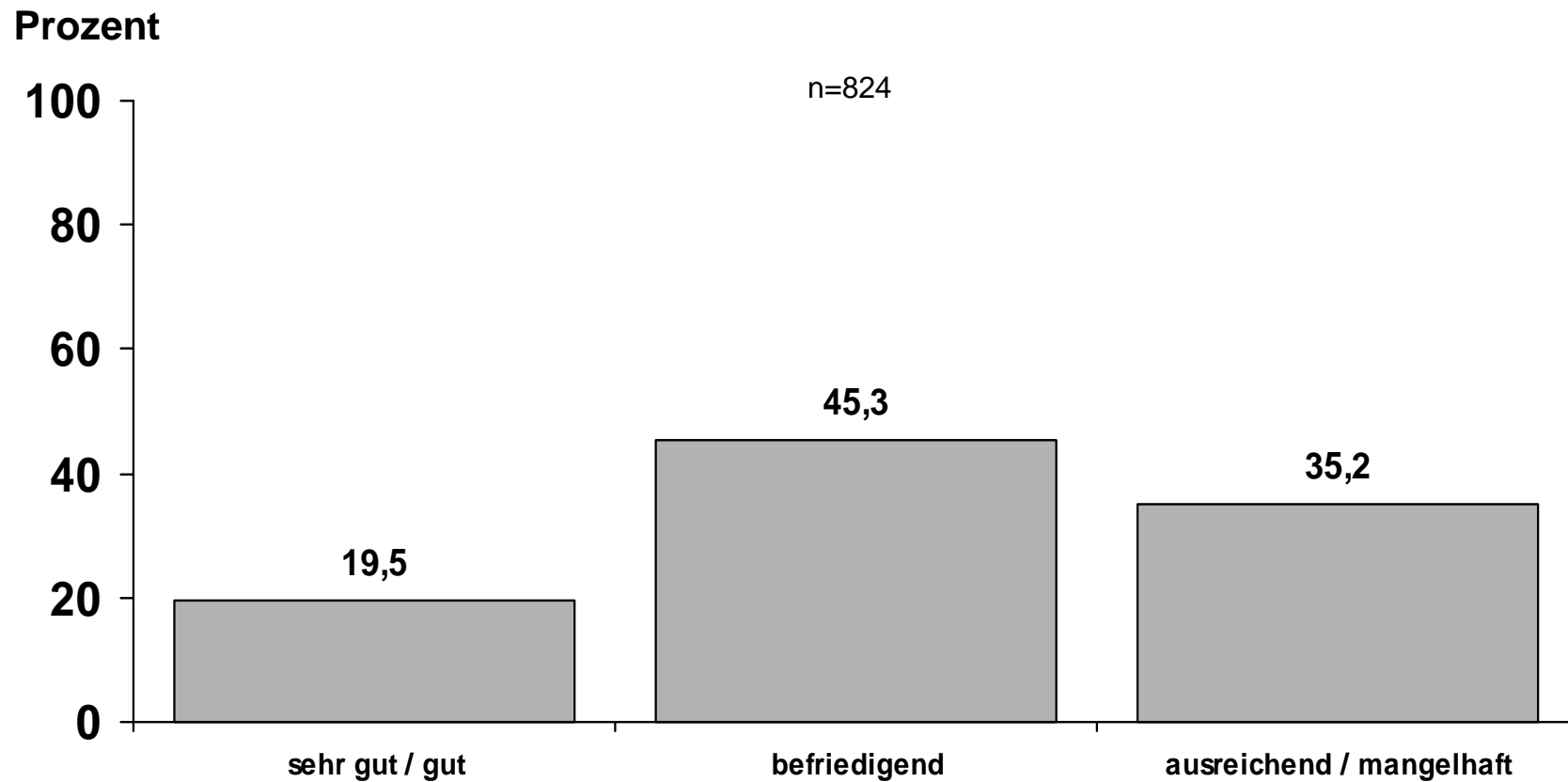

# Wie beurteilen Sie folgende von der Kommunalpolitik beeinflussbare infrastrukturelle Angebote und Sachverhalte?

## - Das Angebot an Sportstätten -

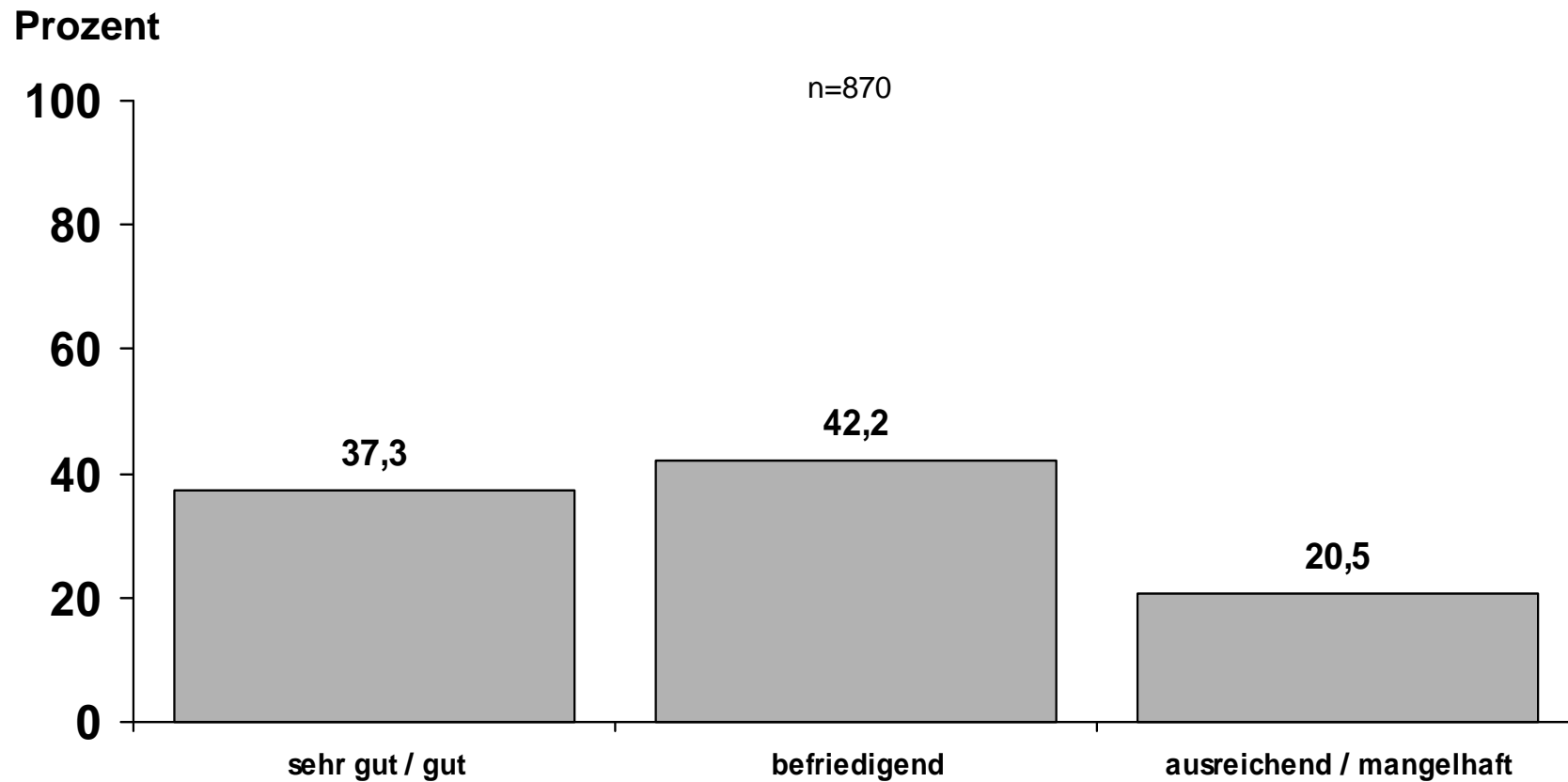

# Wie beurteilen Sie folgende von der Kommunalpolitik beeinflussbare infrastrukturelle Angebote und Sachverhalte?

## - Den Zustand der Straßen -

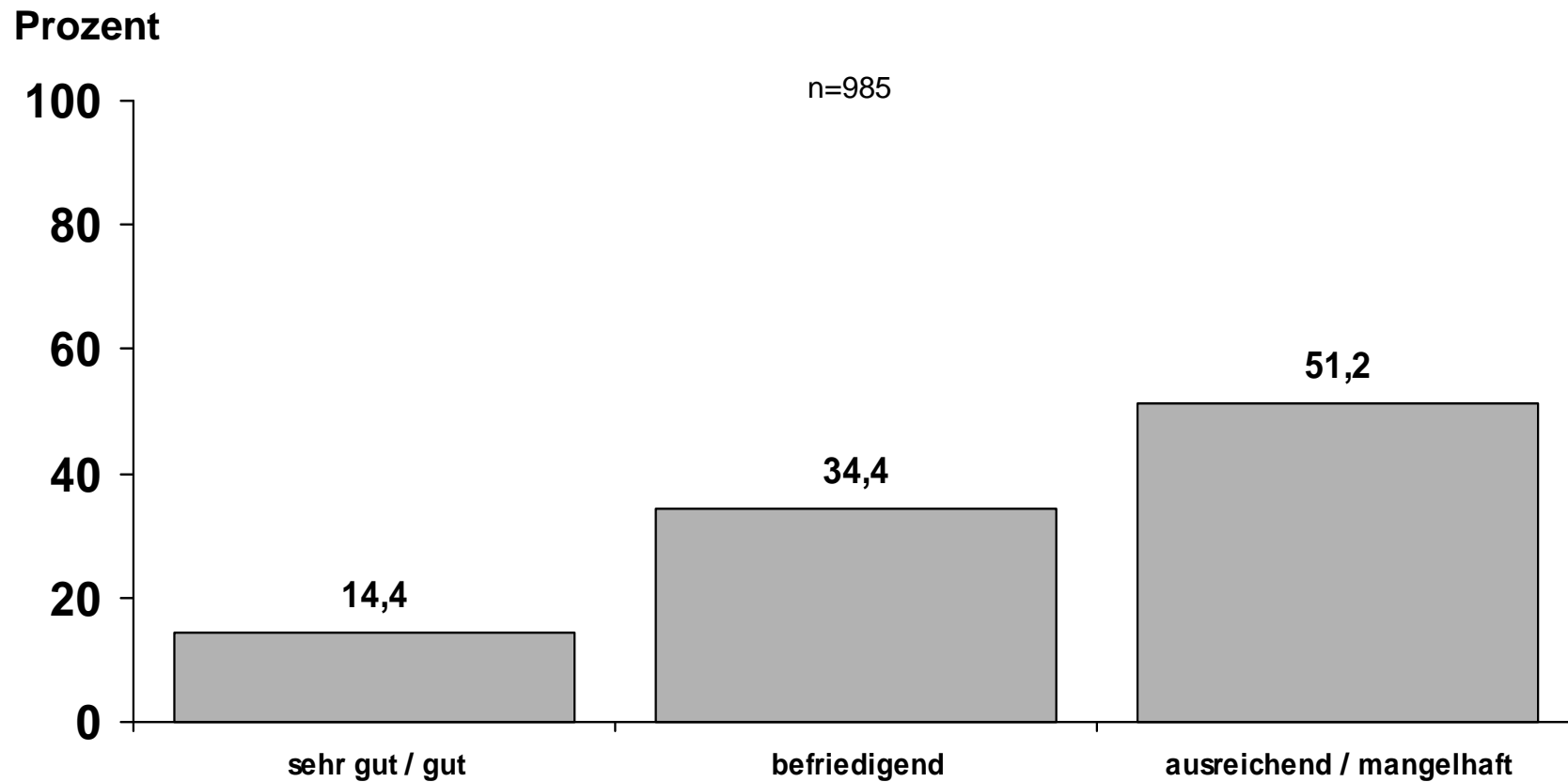

# Wie beurteilen Sie folgende von der Kommunalpolitik beeinflussbare infrastrukturelle Angebote und Sachverhalte?

## - Das Angebot an Kindergärten und Kindertagesstätten -

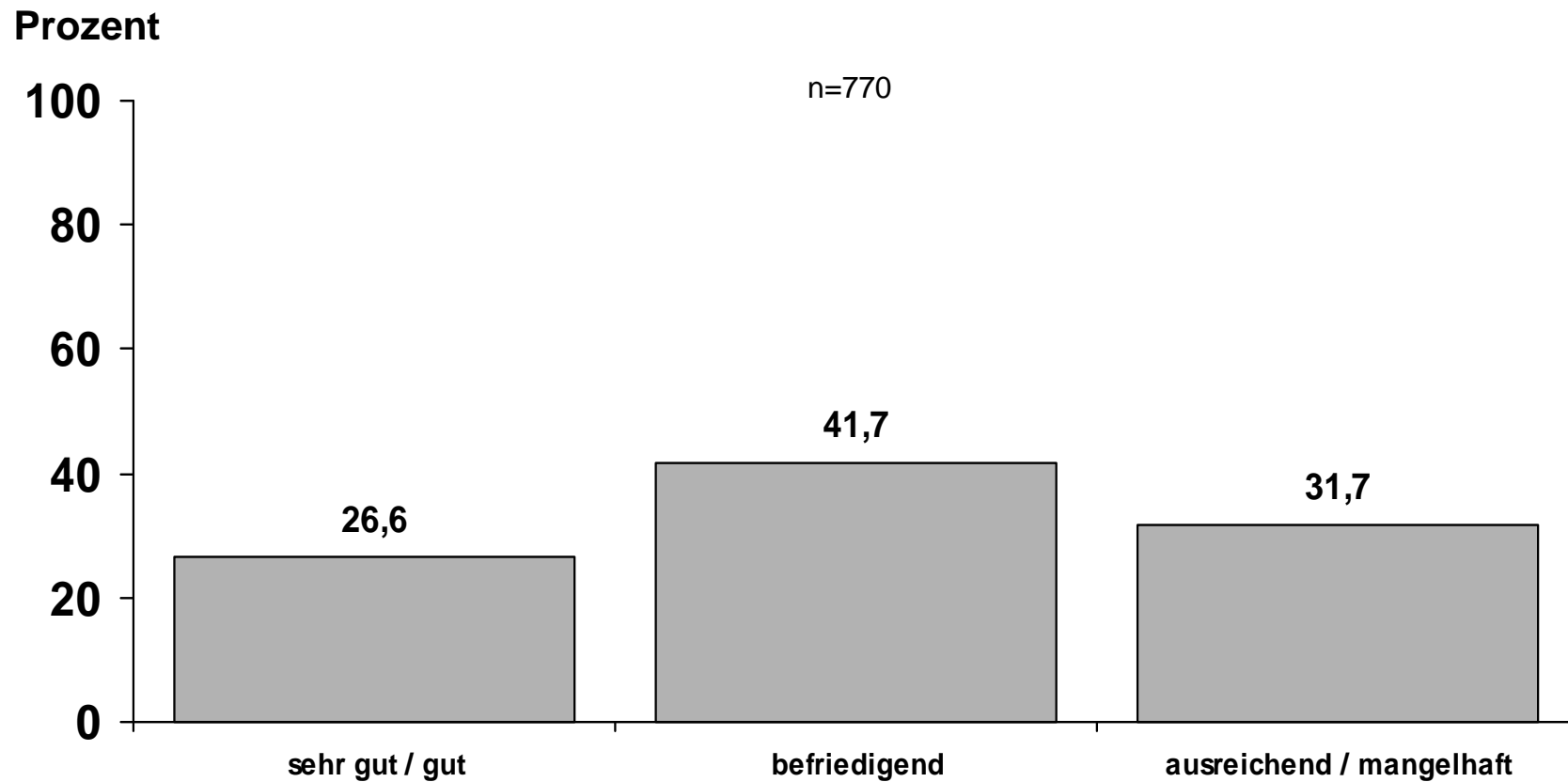

# Wie beurteilen Sie folgende von der Kommunalpolitik beeinflussbare infrastrukturelle Angebote und Sachverhalte?

## - Das Angebot an Ganztagsbetreuung an Schulen -

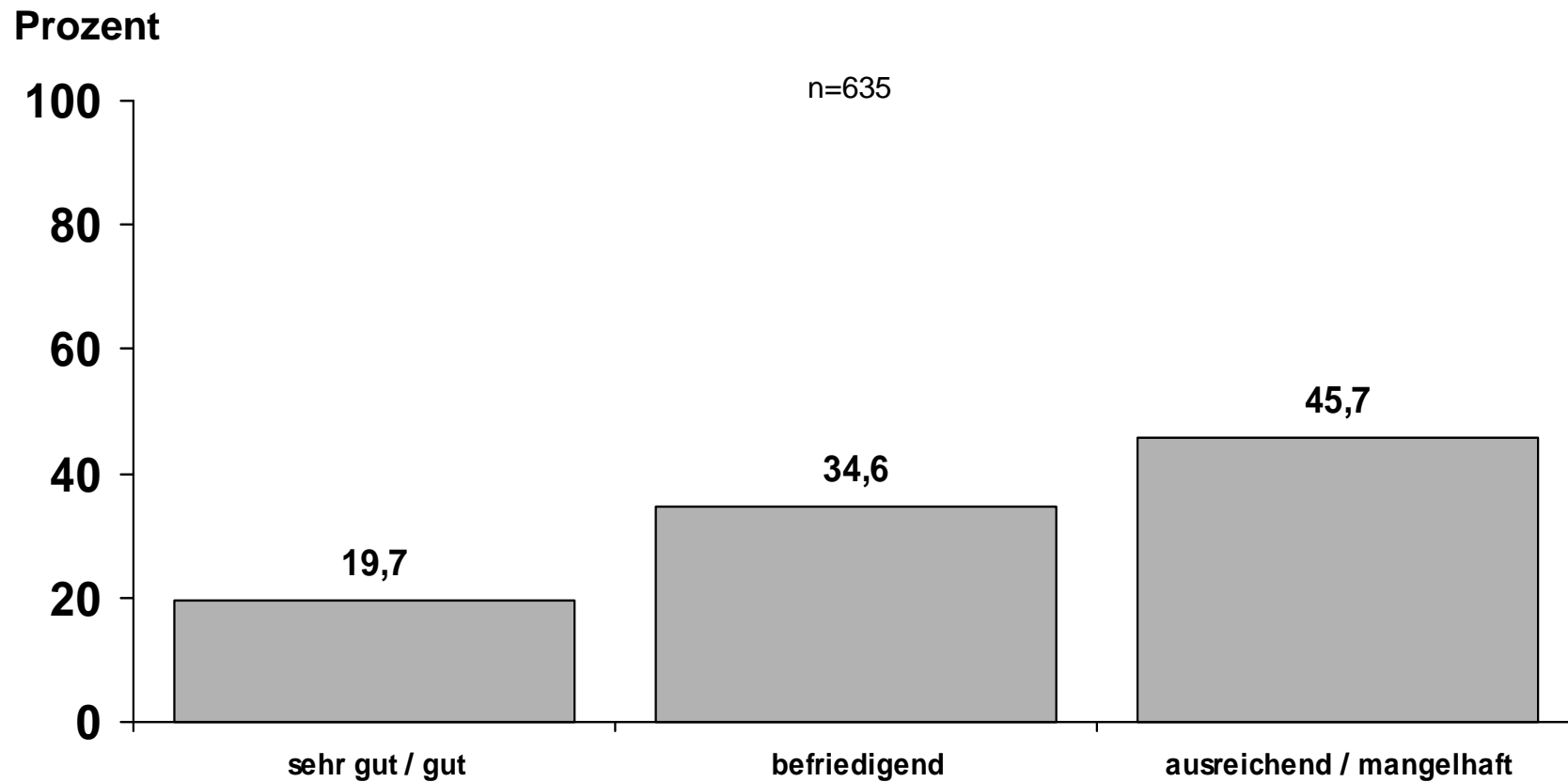

# Wie beurteilen Sie folgende von der Kommunalpolitik beeinflussbare infrastrukturelle Angebote und Sachverhalte?

## - Das Angebot an Senioreneinrichtungen -

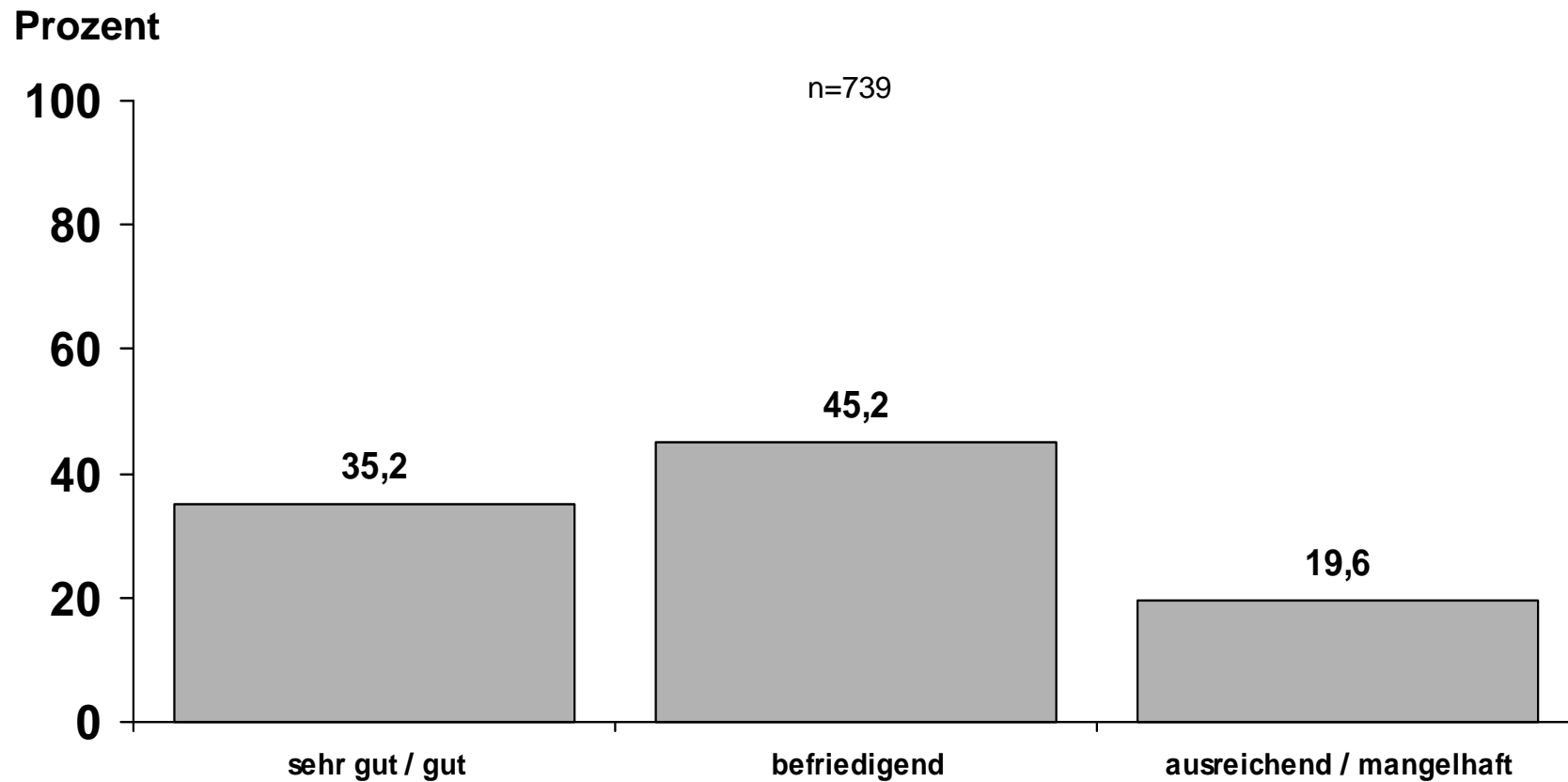

# Wie beurteilen Sie folgende von der Kommunalpolitik beeinflussbare infrastrukturelle Angebote und Sachverhalte?

## - Das Angebot an Kultureinrichtungen -

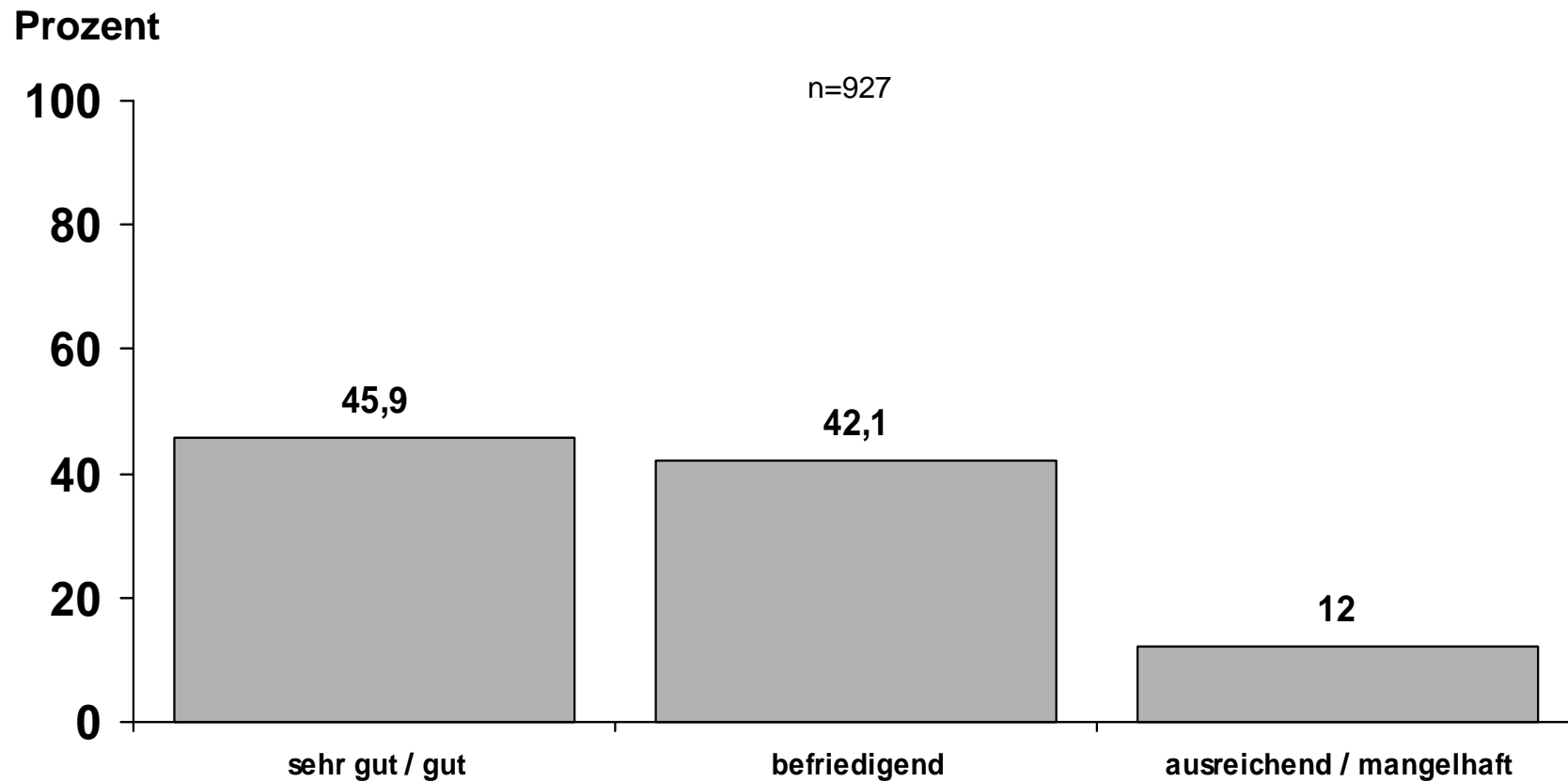

# Die SPD setzt sich für eine längere gemeinsame Lernzeit aller Schüler nach der GS ein. Sind Sie dafür, dass die Schüler nach der GS gemeinsam eine Schule besuchen (Gemeinschaftsschule) oder sind Sie dafür, dass das bestehende Schulsystem bestehen bleibt?

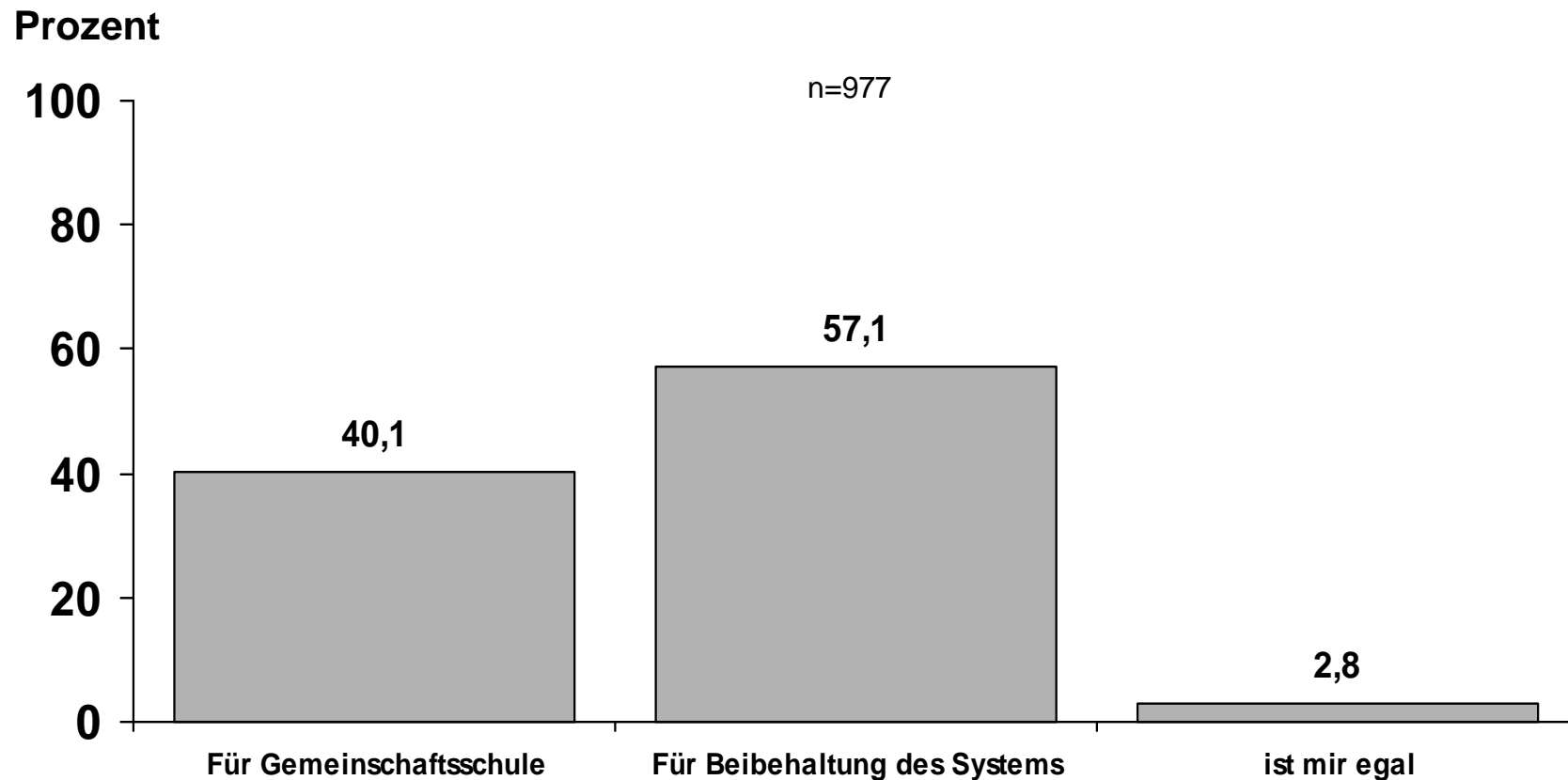

# Wie gerne leben Sie in Dortmund?

